

# today



Journées dentaires  
internationales  
du Québec

## Caméra conçue pour les dentistes

La EyeSpecial C-II de Shofu Dental est conçu entièrement pour la dentisterie.

**Camera made for dentists**  
Shofu Dental's EyeSpecial C-II is all about dentistry.

»page 6



## Inversion de l'anesthésie locale

OraVerse accélère le retour à la normale.

**Local anesthesia reversal**  
OraVerse accelerates return to normal.

»pages 8

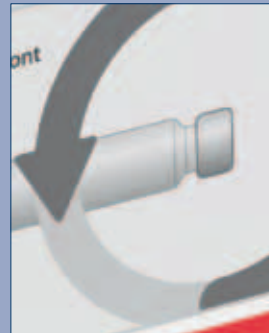

## Système de détartrage par ultrasons

Le Caviton Touch donne aux cliniciens le contrôle au bout des doigts.

**Ultrasonic scaling system**  
Cavitron Touch gives clinicians fingertip control.

»page 12

• Rempli d'innovations dentaires et d'instruments de haute technologie, le hall d'exposition avec ses 225 000 pieds carrés est ouvert de 8:00 à 17:00 aujourd'hui et mardi. (Photos/gracieuseté de JDIQ)  
• The 225,000-square-foot exhibition hall, filled with dental innovation and high-tech instrumentation, is open from 8 a.m. to 5 p.m. today and Tuesday. (Photos/Provided by JDIQ)



• Les murs de verre du Palais des Congrès de Montréal donnent un arrière-plan haut en couleur pour les journées dentaires internationales du Québec (JDIQ). (Photo/par Stéphan Poulin, gracieuseté de Tourisme Montréal). (Photo/Stéphan Poulin, gracieuseté de Tourisme Montréal). • The glass walls of the Montréal Convention Centre provide a colourful backdrop to the journées dentaires internationales du Québec (JDIQ). (Photo/Stéphan Poulin, provided by Tourisme Montréal)

## C'est par ici *Step this way*

Deux jours d'exposition  
débutent aujourd'hui

*Two days of exhibits  
begin today*

■ Bienvenue à cette rencontre que les organisateurs décrivent comme étant "le congrès bilingue avec le plus grand nombre de participants au monde", les

*Welcome to what meeting organizers describe as the "world's most highly attended bilingual convention," the journées dentaires internationales*



• Bien que cavernueuses, les salles de conférences des JDIQ se remplissent rapidement.  
 • Though cavernous, the JDIQ lecture rooms often fill quickly.

### C'EST PAR ICI *“from page 1*

jours dentaires internationales du Québec, le congrès annuel de l'Ordre des Dentistes du Québec. Bienvenue aussi à cette première journée de deux jours d'exposition. Plus de 225 exposants répartis dans 500 kiosques vous attendent dans le hall d'exposition de 125 000 pieds carrés qui est ouvert aujourd'hui et mardi les 30 et 31 mai.

Plus de 2 000 représentants de diverses entreprises sont ici pour vous aider à voir, à évaluer et prendre une décision d'achat sur de nouveaux mobiliers, des équipements, des techniques et des services.

Pendant les deux jours de l'exposition, un déjeuner continental est disponible pour les lèves tôt, ainsi que la dégustation de vins fromages pour clôturer les activités de chaque journée.

De plus, bien entendu, le cœur

des JDIQ est son programme scientifique avec plus de 125 conférences et ateliers présentés en anglais et en français. Le congrès de cinq jours attire des présentateurs de renom du Canada, des États-Unis et de l'Europe. Les conférenciers vedettes pour cette 46<sup>e</sup> édition incluent: Drs. Gordon J. Christensen, Ross Nash, Harol O Heyman, Mark Lin, Gary Glassman, George Merijohn, Joseph Choukroun, Mohamed Ben Hamar, Cathia Bergeron, Nadim Baba, Véronique Benhamou, Philippe Martineau, Marina Braniste, Matthieu Schmittbuhl, Marie-Andrée Houle, Samer Abi Nader, Maude Albert et Nadia Rizkallah.

Les sujets des conférences sont variés tels la tomographie volumique à faisceau conique, l'endodontie, les lasers, la photographie dentaire, les prothèses, les composites, les cas d'implants exigeants, l'anesthésie locale avancée, la chirurgie dento-

alvéolaire, la dentisterie conservatrice, l'apnée du sommeil et la protection contre les malversations dans le cabinet.

Vous pouvez télécharger l'application mobile gratuite, JDIQ 2016, sur votre téléphone intelligent ou votre tablette via le « App Store ou Google Play ». Vous avez aussi accès avec le code QR sur le site internet du congrès, [www.odq.qc.ca/convention](http://www.odq.qc.ca/convention).

Plusieurs autres conférences, des ateliers et comités sont prévus. Les détails sont disponibles dans le programme ou via l'application mobile. Plusieurs cours et ateliers sont déjà complets. Un crédit CE d'une heure est accordé lors de la visite du hall d'exposition. Assurez-vous de présenter votre porte-nom au balayage à l'entrée du hall.

*(Source: Journées dentaires internationales du Québec)*

### STEP THIS WAY *“from page 1*

de Québec, the annual meeting of the Ordre des Dentists du Québec. And welcome to the meeting's first of two days of exhibits.

More than 225 exhibitors spanning 500 booths await you in the 125,000-square-foot exhibit hall, which is open today and Tuesday.

More than 2,000 company representatives are here to help you see, compare and make decisions on new furniture, equipment, instruments, techniques and other products and services.

A continental breakfast is available to early risers on both days of the exhibits, and a wine and cheese reception will close out each of the two days.

*Additionally, of course, the heart of the JDIQ is a scientific program with more than 125 lectures and workshops presented in both English and French.*

*The five-day meeting attracts prominent speakers from Canada, the United States and Europe. Featured speakers for this 46th edition of the meeting include Drs. Véronique Benhamou, Philippe Martineau, Marina Braniste, Matthieu Schmittbuhl, Gordon J. Christensen, Marie-Andrée Houle, Samer Abi Nader, Maude Albert and Nadia Rizkallah.*

*Session topics include cone-beam computed tomography, endodontics, lasers, dental photography, dentures, composites, challenging implant cases, advanced local anesthesia, dentoalveolar surgery, conservative den-*

*tistry, sleep apnea and embezzlement protection for practices.*

*You can download the free mobile app, JDIQ 2016, to your smart phone or tablet via the App Store or Google Play. Or you can access the app via the QR codes on the meeting website, [www.odq.qc.ca/convention](http://www.odq.qc.ca/convention).*

*Many other lectures, panels and workshops are scheduled, with details available in the program and via the app. Many of the workshop courses have already sold out.*

*One C.E. hour per day can be earned by visiting the exhibit hall. Just be sure to have your badge scanned at the entrance.*

*(Source: Journées dentaires internationales du Québec)*

**today** About  
the Publisher

**Publisher & Chairman**  
Torsten Oemus  
[t.oemus@dental-tribune.com](mailto:t.oemus@dental-tribune.com)

**President/Chief Operating Officer**  
Eric Seid  
[e.seid@dental-tribune.com](mailto:e.seid@dental-tribune.com)

**Group Editor**  
Kristine Colker  
[k.colker@dental-tribune.com](mailto:k.colker@dental-tribune.com)

**Managing Editor**  
Robert Selleck  
[r.selleck@dental-tribune.com](mailto:r.selleck@dental-tribune.com)

**Editor/Designer**  
Sierra Rendon  
[s.rendon@dental-tribune.com](mailto:s.rendon@dental-tribune.com)

**Online Editor**  
Fred Michmershuizen  
[f.michmershuizen@dental-tribune.com](mailto:f.michmershuizen@dental-tribune.com)

**Product/Account Manager Canada**  
Will Kenyon  
[w.kenyon@dental-tribune.com](mailto:w.kenyon@dental-tribune.com)

**Product/Account Manager**  
Humberto Estrada  
[h.estrada@dental-tribune.com](mailto:h.estrada@dental-tribune.com)

**Product/Account Manager**  
Maria Kaiser  
[m.kaiser@dental-tribune.com](mailto:m.kaiser@dental-tribune.com)

**Accounting Assistant**  
Nirmala Singh  
[n.singh@dental-tribune.com](mailto:n.singh@dental-tribune.com)

**Education Director**  
Christiane Ferret  
[c.ferret@dtistudyclub.com](mailto:c.ferret@dtistudyclub.com)

**Translations**  
Sébastien Tardif  
Monique Laprise

**Published by Tribune America**  
© 2016 Tribune America LLC  
(212) 244-7181  
[info@dental-tribune.com](mailto:info@dental-tribune.com)  
[www.dental-tribune.com](http://www.dental-tribune.com)  
All rights reserved.

today JDIQ appears during the Les Journées dentaires internationales du Québec in Montreal, Quebec, Canada, on May 30 and May 31, 2016.

**dti** Dental  
Tribune  
International

Tribune America makes every effort to report clinical information and manufacturers' product news accurately, but cannot assume responsibility for the validity of product claims, or for typographical errors. The publishers also do not assume responsibility for product names or claims, or statements made by advertisers. Opinions expressed by authors are their own and may not reflect those of Tribune America or Tribune Group International.

# Visit us at Booth #2006

## New Products, Demonstrations and Great Deals!

**Super-Snap**  
**X-TREME**  
FINISHING & POLISHING  
**Ultra-Gloss Performance Kit**

## EyeSpecial C-II

Pride INSTITUTE  
*Best of Class*  
TECHNOLOGY AWARD  
2015

SMART DIGITAL CAMERA,  
DESIGNED EXCLUSIVELY FOR DENTISTRY

Standard	Low glare	Surgery	Whitening	Mirror	Isolate mode	Face	Talk mode

- 8 Dental shooting modes – Easier, faster and more reproducible images
- Auto focus, zoom and isolate
- 3.5 inch LED/LCD touchscreen – Works with exam gloves

## Beautiful Flow Plus

Finally, an  
Injectable Hybrid  
Restorative for  
All Indications

F00 Zero Flow  
Stackable

F03 Low Flow  
Self-leveling

## BeautiSealant

Fluoride Releasing Pit & Fissure  
Sealant System

## BurButler™

Unique Silicone Block  
Grips All Burs



Scan here for more information  
on all Shofu Products.

Visit [www.shofu.com](http://www.shofu.com) or call 800.827.4638



## La conférence du Pacifique sera de retour aux premiers jours de mars

■ Suite au chevauchement avec la Saint Patrick cette année, la conférence dentaire du pacifique de Vancouver revient à sa programmation habituelle du début mars pour 2017. Le congrès aura lieu du 9 au 11 mars.

Ce rassemblement est devenu un des plus populaires en Amérique du Nord

avec près de 13 000 congressistes en 2016. Les organisateurs de l'événement ont acquis une forte réputation avec leur habileté à recruter des conférenciers locaux de l'Amérique du Nord et de niveau international.

Avec plus de 130 présentateurs, 150 sessions ouvertes et 36 cours pra-

tiques couvrant une variété de sujets, le congrès est en mesure d'offrir quelque chose pour chaque membre de l'équipe dentaire.

Ce congrès dentaire de deux jours donne la première occasion de l'année au Canada de découvrir les nouveaux équipements. Le hall d'exposition du

Centre des Congrès de Vancouver offre plusieurs occasions pour les congressistes de voir des techniques innovantes en utilisation sur la Scène de Dentisterie en Direct où six séances se sont déroulées en 2016. Les services et produits de plus de 300 exposants seront offerts dans plus de 600 kiosques.

Les séances éducatives sont conçues pour encourager les participants(es) à s'engager dans des conversations pour créer de réelles solutions.

Les repas et l'accès au populaire hall d'exposition sont partie tenante de l'enregistrement régulier au congrès.

(Source: Pacific Dental Conference)

AD

**STRUGGLING TO STAY AFLOAT?**

**FIND OUT WHY LVI IS YOUR LIFE SAVER.**

Register Now For **CORE | Advanced Functional Physiologic Dentistry**

888.584.3237 • [www.lviglobal.com](http://www.lviglobal.com) • [concierge@lviglobal.com](mailto:concierge@lviglobal.com)

Approved PACE Program Provider  
FAGD/MAGD credit. Approval does not imply acceptance by a state or provincial board of dentistry or AGD endorsement. 06-01-15 to 5-31-19.  
Provider ID# 208412

**LVI GLOBAL**

Las Vegas Institute for Advanced Dental Studies, LVI Global is an ADA Recognized Provider  
ADA CERP is a service of the American Dental Association to assist dental professionals in identifying quality providers of continuing dental education. ADA CERP does not approve or endorse individual courses or instructors, nor does it imply acceptance of credit hours by boards of dentistry.  
Concerns or complaints about a CE provider may be directed to the provider or to the Commission for Continuing Education Provider Recognition at [ADA.org/CERP](http://ADA.org/CERP).

**ADA CERP**

**CHANGING DENTISTRY.  
CHANGING LIVES.**



• **Vancouver est la ville hôte du Pacific Dental Conference.** Photo/Gracieuseté de Pacific Dental Conference • **Vancouver is host city to the Pacific Dental Conference.** Photo/Provided by Pacific Dental Conference

## Pacific Dental Conference returns to early March schedule

■ After this year's St. Patrick's Day overlap, Vancouver's Pacific Dental Conference returns to its traditional early March schedule in 2017, with the conference scheduled to run from March 9-11.

A two-day dental trade show provides the year's first opportunity in Canada to see the newest equipment. The Vancouver Convention Centre's exhibit hall includes multiple opportunities for attendees to see innovative new techniques in use on the Live Dentistry Stage (there were six sessions in 2016, most standing-room only).

Next year, products and services from more than 300 exhibiting companies will be on display in more than 600 booths. Educational sessions are being designed to engage attendees in discussions on creating real-practice solutions. Lunches and the always-popular exhibit hall receptions will be included with registration.

Monitor [www.pdconf.com](http://www.pdconf.com) for registration information and meeting details.

(Source: Pacific Dental Conference)

nothing gets past 



## FIND OUT HOW AT **BOOTH #2005**

Isolite comfortably obturates the throat, protecting against accidental aspiration and ingestion of instruments, materials, and debris without obstructing the airway.

This is just one of the many ways Isolite provides **total control of the oral environment**, giving you stress-free, easy-to-use isolation and improving the dental experience for you, your team, and your patients.

- ✓ SHIPS DIRECT FROM CANADA
- ✓ NO IMPORT DUTIES
- ✓ NO CUSTOMS PAPERWORK

BRING THIS AD TO BOOTH  
**#2005**  
AT JDIQ, MONTRÉAL, QC FOR A  
**SPECIAL OFFER**

Medical Device Establishment License (MDEL) by



Health  
Canada

Santé  
Canada

**isolite** SYSTEMS

# Une caméra conçue juste pour les dentistes

Par l'équipe de Shofu Dental Corp.

■ Récipiendaire du prix de la technologie "Best of Class" du Pride Institute pour 2015, la EyeSpecial C-II est la première caméra numérique entièrement destinée pour la dentisterie d'après la compagnie qui la fabrique, Shofu Dental Corp. Conçue pour produire des images cliniques prévisibles et consistantes pour la documentation de cas, la collaboration avec le laboratoire et l'éducation des patients. Toujours selon Shofu Dental Corp, la EyeSpecial C-II obtient des images brillantes avec simplicité et facilité.

Elle est munie d'un capteur de 12 mégapixels, d'un filtre anti-vibration et d'un module FlashMatic unique qui est un système double de flash annulaire. Cette caméra intelligente est conçue pour mettre en valeur une vraie reproduction de couleurs et un champ de profondeur exceptionnel.

Comme les téléphones intelligents et les tablettes modernes, la EyeSpecial C-II est hautement intuitive et facile d'utilisation. Elle possède huit modes de prise d'images dentaires en pré-réglage pour la prise des photographies dentaires de façon efficace en plus de nombreuses caractéristiques de fonctions intelligentes qui enrichissent la collaboration entre laboratoires et dentistes, ainsi que l'éducation des patients. Par exemple, le mode Isolate Shade sert à colorer de gris les tissus gingivaux pour un jumelage des couleurs de façon optimale et le mode draw/edit permet d'apposer des notes à l'image, une valeur ajoutée lors de la

présentation de plans de traitements ou encore pour indiquer le progrès des patients ou pour indiquer une problématique lors du traitement.

L'écran LCD de la EyeSpecial C-II est plus large que les écrans des caméras SLR et des téléphones intelligents pour une communication visuelle accrue et peut être opéré avec une main gantée. Avec la multiplication des règles de conformité sur le partage des renseignements personnels avec la technologie Bluetooth et les appareils sans fil, la caméra de Shofu donne aux cliniciens l'accès sans fil avec d'autres plateformes dans les salles opératoires ou avec le laboratoire.

Lorsqu'équipé avec une carte Wi-Fi, une image capture avec la EyeSpecial C-II apparaîtra instantanément sur les appareils branchés incluant les moniteurs d'ordinateurs, les portables ou les iPad, ce qui fait de la clinique dentaire ou du laboratoire, une plaque tournante de communication.

D'après Shofu Dental Corp., en plus d'être conçue pour le confort et la fonctionnalité, la EyeSpecial C-II est conforme aux normes strictes de contrôle de l'infection. La caméra est à l'épreuve de l'eau, des produits chimiques et des éraflures et peut être désinfectée de façon sécuritaire avec une lingette de désinfection.

La compagnie nous assure que la EyeSpecial C-II est livrée avec des fonctions intuitives de pointe, spécifiquement conçues pour la dentisterie et qu'elle aide les professionnels dentaires et les techniciens de laboratoire à satisfaire les besoins multiples de leur pratique.



Fig. 1



Fig. 2

• La caméra numérique EyeSpecial C-II de Shofu Dental Corp met de l'avant le mode Isolate Shade, qui colore de gris les tissus gingivaux pour un jumelage des teintes de façon optimale (Fig. 2). (Photos/Gracieuseté de Raj Upadya, DMD, senior faculty, The Dawson Academy; directeur, Dawson Academy India; pratique privée à Florham Park, N.J.)

• The EyeSpecial C-II digital dental camera from Shofu Dental Corp. features the Isolate Shade mode, which grays out the gingival tissue for optimal shade matching (Fig. 2). (Photos/Provided by Raj Upadya, DMD, senior faculty, The Dawson Academy; director, Dawson Academy India; private practice in Florham Park, N.J.)

## Ici aux JDIQ

Pour voir la EyeSpecial C-II, visitez Shofu au kiosque No 2006. Aussi, visitez [www.shofu.com](http://www.shofu.com) ou appelez au (800) 827-4638.

## Here at the JDIQ

To see the EyeSpecial C-II, visit Shofu in booth No. 2006. Also visit [www.shofu.com](http://www.shofu.com) or call (800) 827-4638.

## Camera just for dentists

By Shofu Dental Corp. Staff

■ A recipient of the Pride Institute's 2015 "Best of Class" Technology Award, the EyeSpecial C-II is the first digital camera designed exclusively for dentistry, according to the company that makes it, Shofu Dental Corp. Intended to produce predictable and consistent clinical photography for case documentation, lab collaboration and patient education, the EyeSpecial C-II can achieve brilliant images with simplicity and convenience, according to Shofu Dental Corp.

Equipped with a 12 megapixel sensor, anti-shake filters and a unique FlashMatic module, which is a proprietary system of

ring and dual-point flashes, this intelligent camera is designed to demonstrate true color reproduction and an exceptional depth-of-field range.

Like modern smart phones and tablets, the EyeSpecial C-II is highly intuitive and user friendly. It possesses eight preset dental shooting modes for efficient dental photography and features numerous smart functions that help enrich peer-to-peer and lab collaboration as well as patient education. For instance, the unique Isolate Shade mode grays out the gingival tissue for optimal shade matching, while the draw/edit function enables making notes on images, which can be a value added when discussing treatment

options or patients' progress or when pointing out problematic areas in a treatment modality.

For more efficient visual communication, the LCD screen of the EyeSpecial C-II is larger than displays in typical SLR cameras and smart phones, and it can be operated with a gloved hand. Taking advantage of the proliferation of HIPAA-compliant Bluetooth and wireless devices, Shofu's camera provides clinicians with the ability to wirelessly interconnect their cameras with other systems in the operating room or laboratory.

When equipped with a Wi-Fi card, a photograph captured with the EyeSpecial C-II will instantly appear on connected

devices, including a computer monitor, laptop or an iPad, turning a dental office or a laboratory into an efficient communication hub.

According to Shofu Dental Corp., the EyeSpecial C-II in addition to being designed for comfort and functionality, complies with stringent infection control protocols. The camera is water-, chemical- and scratch resistant, and it can be swiftly disinfected with a disinfecting towelette.

With its intuitive, cutting-edge functions tailored specifically for dentistry, the EyeSpecial C-II helps dental professionals and laboratory technicians meet the varied needs in their practices and laboratories, according to the company.

Nous vous présentons

# simply *integrated*

Une approche plus intelligente

Ce nouveau système polyvalent vous permet d'offrir un traitement sur mesure à chaque patient et de coordonner plus facilement la restauration avec vos partenaires.

Il suffit d'associer un de nos implants sans porte-implant avec le SMART PACK s'appliquant à la restauration choisie. L'implant et le SMART PACK contiennent les éléments nécessaires au cas, vous permettant de connaître les coûts du traitement dès le début afin de traiter le patient plus efficacement.

Choisissez l'approche plus intelligente.

### Gagnez du temps

Commandez par cas et non par composante pour pouvoir vous concentrer sur le traitement du patient

### Évitez les surprises

Connaissez vos coûts initiaux en ayant toutes les composantes nécessaires dès le début

### Évitez la confusion

Recevez vos composantes prothétiques rassemblées dans un coffret pour faciliter le traitement



#### Legacy™

Connexion hexagonale interne compatible avec Zimmer, BioHorizons, MIS®1



#### InterActive™

Connexion conique avec hexagone interne et biseau de 12° compatible avec Nobel Active et NobelActive®1 Nobel Replace CC



#### RePlant® & ReActive®

Connexion trilobe interne compatible avec Nobel Replace™

**JDIQ Stand No. 1015** dans l'espace du Groupe Kavo Kerr  
Demandez nos offres **spéciales salon!**



simply crown & bridge



simply fixed



simply removable



simply digital



simply à la carte

# Le premier et le seul agent d'inversion de l'anesthésie dentaire

OraVerse (phentolamine de mésylate) accélère le retour aux sensations et fonctions normales

■ OraVerse est indiqué pour l'inversion de l'anesthésie des tissus mous qui résultent d'une injection sous-muqueuse d'un anesthésique local contenant un vasoconstricteur suivant une procédure dentaire de routine non invasive. Il accélère le retour des sensations et des fonctions normales suivant des procédures de restaurations et d'entretien de parodontie.

Lors d'un échantillonnage des essais cliniques sous contrôle, le temps médian pour retrouver les sensations normales à la lèvre supérieure était de 50 minutes pour les patients OraVerse vs 133 minutes pour le groupe de témoin et de 70 minutes pour la lèvre du bas vs 155 minutes. OraVerse est indiqué pour utilisation chez les adultes et pour les enfants de plus de 6 ans et plus, pesant au moins 33 livres/15kilos.

Bien vouloir consulter la monographie au : [www.hc-sc.gc.ca/dhp-mps/prodpharma/databasdon/index-eng.php](http://www.hc-sc.gc.ca/dhp-mps/prodpharma/databasdon/index-eng.php) pour les contres indications, les avertissements, les précautions, les effets négatifs, les interactions et les conditions d'utilisation clinique.

(Source: Septodont)

## Ici aux JDIQ

Vous pouvez en savoir plus à propos de OraVerse au kiosque Septodont dans le hall d'exposition No 420/422.

## Here at the JDIQ

You can learn more about OraVerse in the Septodont booth, No. 420/422, in the exhibit hall.



Les essais cliniques démontrent que le temps médian pour retrouver les sensations normales à la lèvre supérieure était de 50 minutes pour les patients OraVerse vs 133 minutes pour le groupe de témoin et de 70 minutes pour la lèvre du bas vs 155 minutes. (Photo/Gracieuseté de Septodont)

Clinical trials show that the median time to recover normal sensation in the upper lip is 50 minutes for OraVerse patients versus 133 minutes for the control group. In the lower lip it is 70 minutes versus 155 minutes. (Photo/Provided by Septodont)

## First and only local dental anesthesia reversal agent

*OraVerse (phentolamine mesylate) accelerates the return to normal sensation and function*

■ OraVerse (phentolamine mesylate) is indicated for reversal of soft-tissue anesthesia resulting from an intraoral submucosal injection of a local anesthetic containing a vasoconstrictor, following a noninvasive routine dental procedure. It accelerates the return to normal sensation and function following restorative and periodontal maintenance procedures.

In randomized, controlled clinical trials, the median time to recover normal sensation in the upper lip was 50 minutes for OraVerse patients vs. 133 minutes for the control, and in the lower lip it was 70 minutes vs. 155 minutes. OraVerse is indicated for use in adults and children 6 years of age or older and weighing at least 33 pounds.

Please consult the product monograph at [www.hc-sc.gc.ca/dhp-mps/prodpharma/databasdon/index-eng.php](http://www.hc-sc.gc.ca/dhp-mps/prodpharma/databasdon/index-eng.php) for contraindications, warnings, precautions, adverse reactions, interactions and conditions of clinical use.

(Source: Septodont)



# Plan Your Next Implant

With

## Planmeca Romexis® Software

Planmeca Romexis® Software offers the most sophisticated tools to meet the needs of modern implant dentistry. Better patient care is just a few mouse clicks away.

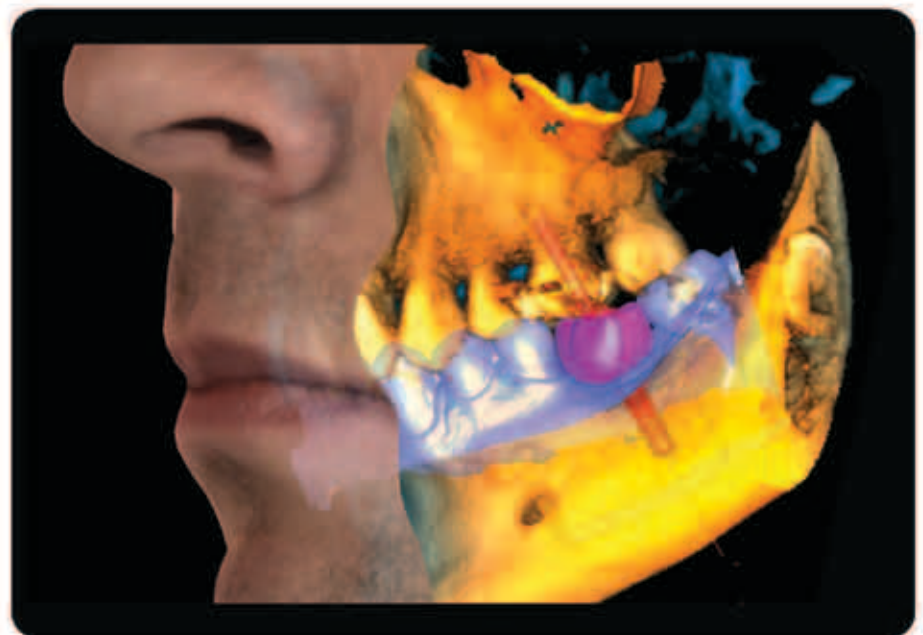

See Planmeca at Les Journées dentaires internationales du Québec  
May 30th - 31st, 2016  
Booth #721



**PLANMECA**

[www.planmecausa.com](http://www.planmecausa.com)