平面图

today

The 28th China International Dental Exhibition & Scientific Conference.Beijing.9–12 June 2024



重点活动

2024国际牙科产业峰会

凝聚行业共识
推动产业发展

2024年6月10日
国家会议中心307会议室



至臻至简・TRIOS 5，
在3Shape J51展位感受数字化之美

3Shape展位号：一层 J51



沪鸽定制式保持器
模型合格2个工作日内发货

沪鸽展位号：一层 D27–34

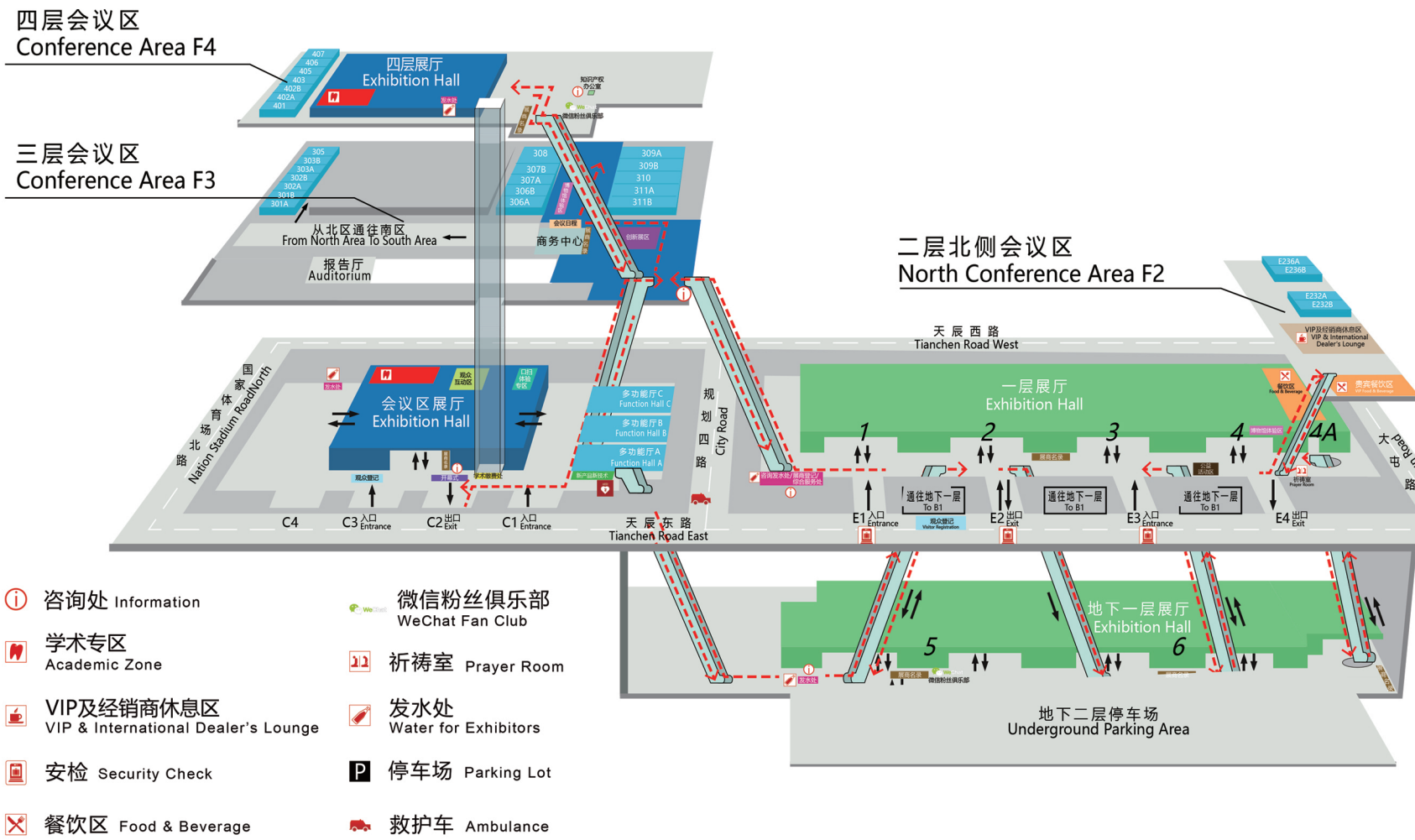

广告

Sino-Dental®

Sino-Dental® 2025

全球颇具影响力的口腔专业盛会

The Most Influential Dental Exhibition in Asian-Pacific Region

2025.6.9~12

北京·国家会议中心
Beijing · China



特别说明：以上内容仅供参考，以主办单位现场发布为准。更多展区平面图请参阅官方网站资料下载栏目，www.sinodent.com.cn

广告



3shape

展位号：J51

至臻至简 · TRIOS 5

Scan Assist 升级版扫描引擎实现智慧扫描

人体工学设计让扫描仪完美贴合手掌

封闭扫描头结合一次性套筒保障感染控制

至臻至简·不言而喻

更多信息请
扫描二维码



广告

Sino Dental 2024
展位号: B1 & N22
请联系当地业务代表
Dental Island Trading Co., LTD
电话: +86 13925151769

PROMEDICA
Highest quality made in Germany

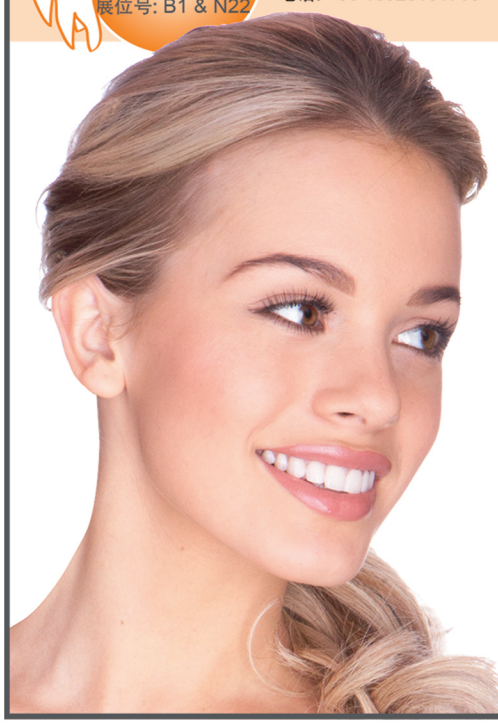



光固化微混合型树脂
- 可用于各种适应症
- 特性保证良好美学效果
- 绝佳的物理特性
- 高填料含量
- 可充填的稠度
（也可作 Composan LCM 流动树脂使用）

玻璃离子粘接水门汀
- 高水平粘接力
- 高生物相容性，低酸性
- 持续氟释放
- 微细粘接层厚度确保精确度
- 半透明性带来完美美学效果



了解更多产品信息，请访问www.promedica.de

PROMEDICA
Dental Material GmbH
24537 Neumünster / Germany
Tel. +49 43 21 / 5 41 73
eMail info@promedica.de
Internet www.promedica.de

CURAPROX

HYDROSONIC PRO

尤为温和，效果更佳

瑞士制造



敬请莅临
J30/J28
号展位

SWISS PREMIUM ORAL CARE

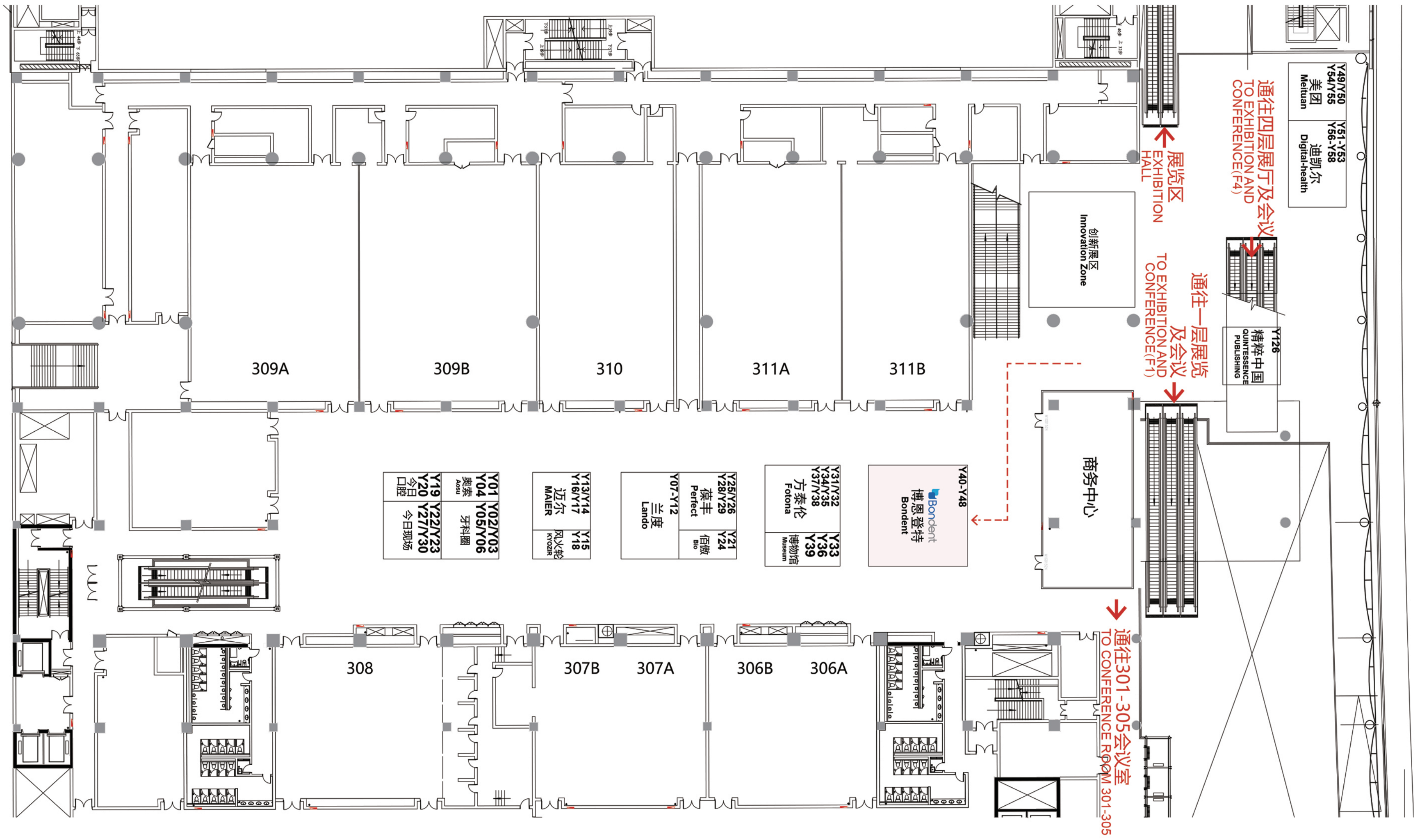
309A
309B
310
311A
311B
308
307B
307A
306B
306A
Y01 Y02/Y03 Y04 Y05/Y06 奥泰 Aosu 牙科圈
Y19 Y22/Y23 Y20 Y27/Y30 今日口腔 今日现场
Y13/Y14 Y16/Y17 迈尔 MAIER
Y15 Y18 风火轮 KYOZIR
Y07-Y12 兰度 Lando
Y25/Y26 Y28/Y29 葆丰 Perfect
Y21 Y24 佰傲 Bio
Y31/Y32 Y34/Y35 Y37/Y38 方泰伦 Fotona
Y33 Y36 Y39 博物馆 Museum
Y40-Y48 Bondent 博恩登特 Bondent
商务中心
创新展区 Innovation Zone
展览区 EXHIBITION HALL
通往四层展厅及会议 TO EXHIBITION AND CONFERENCE(F4)
通往一层展览及会议 TO EXHIBITION AND CONFERENCE(F1)
Y49/Y50 Y54/Y55 美团 Meituan
Y51-Y53 Y56-Y58 迪凯尔 Digital-health
Y126 精粹中国 QUINTESSENCE PUBLISHING
通往301-305会议室 TO CONFERENCE ROOM 301-305

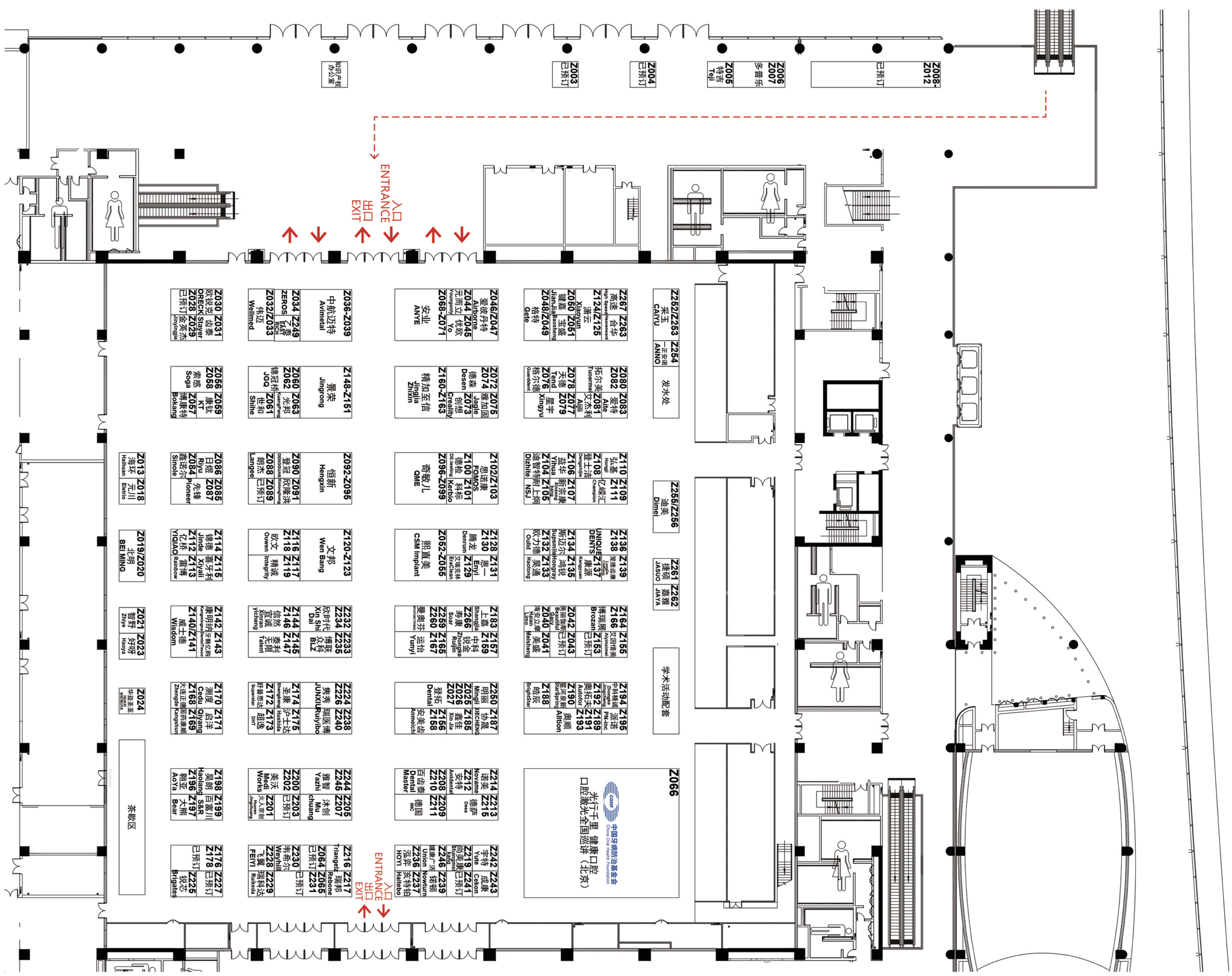
知识产权办公室
Z003 已预订
Z004 已预订
Z005 特吉 Teji
Z006 Z007 多普乐
Z008-Z012 已预订
入口 ENTRANCE
出口 EXIT
Z030 Z031 欧锐克 齿泰 ORECK Stayer
Z028 Z029 已预订 金英杰 Jinyingjie
Z034 Z249 ZEROS 乙泰 EAST RICH
Z032/Z033 伟迈 Wellmed
Z036-Z039 中航迈特 Avimetal
Z046/Z047 爱彼丹特 Airborne
Z044 Z045 元而立 优欧 Youngonly Yo
Z068-Z071 安业 ANYE
Z267 Z263 高速 合华 High Speed Heavenward
Z124/Z125 潇云 Xiaoyun
Z050 Z051 键嘉 宝盛 JianJia Baosheng
Z048/Z049 格特 Gete
Z252/Z253 采玉 CAIYU
Z254 一正安诺 ANNO
发水处
Z056 Z059 索感 康钛 Soga KT
Z058 Z057 博康特 Bokang
Z060 Z063 锦冠桥 光邦 JGQ KuangPang
Z062 Z061 世和 Shihe
Z148-Z151 景荣 Jingrong
Z072 Z075 德森 雅加固 Desen Jagle
Z074 Z073 创想 Creality
Z160-Z163 精加至信 Jinglia Zhixin
Z080 Z083 拓尔美 爱特 Tuoermei Aite
Z082 Z081 艾杰利 Aijli
Z078 Z077 天德 星宇 Tend Xingyu
Z076 Z079 格尔德 Guarddent
Z013 Z018 海环 元川 Haihuan Eletrio
Z086 Z085 日煜 先锋 Riyu Pioneer
Z084 Z087 鑫诺尔 Sinole
Z090 Z091 登冠 欣隆洪 DENGGUAN Xinlonghong
Z088 Z089 朗杰 已预订 Langee
Z092-Z095 恒新 Hengxin
Z102/Z103 思诺康 FOMOS
Z100 Z101 德检 科标 DE testing Kerbio
Z096-Z099 奇敏儿 QME
Z110 Z109 弘基 Hongji
Z108 Z111 登士洁 亿嵘汇 Dengshijie Champion
Z106 Z107 益华 新宗康 Yihua Xinzongkang
Z104 Z105 迪智特 耐上炣 Dizhite NSJ
Z255/Z256 迪美 Dimei
Z019/Z020 北明 BEI MING
Z114 Z115 锦德 喜牙利 Jinde Xiyali
Z112 Z113 亿桥 雷博 YIQIAO Rainbow
Z116 Z117 欧文 精诚 Ouwen Integrity
Z118 Z119
Z120-Z123 文邦 Wen Bang
Z128 Z131 腾龙 恩一 Denrum Enyi
Z130 Z129 艾瑞克林 EraClean
Z052-Z055 熙直美 CSM Implant
Z136 Z139 UNIQUE DENTS 笼德齿康 LongDe ChiKang
Z138 Z137 康源 Kangyuan
Z134 Z135 斯迈尔 鸿锐 Supsmile Hongray
Z132 Z133 欧力德 昊通 Oulid Haotong
Z261 Z262 捷硕 嘉雅 JASUO JIAYA
Z021 Z023 智野 好呀 Zhiye Haoya
Z142 Z143 康明纳 牙鹤亿购 Kangmingna DentalTesco
Z140/Z141 威士德 Wisdom
Z144 Z145 信然 泰利 Xinran Talent
Z146 Z147 宜诚 无限 yicheng
Z232 Z233 欣时代 博联 Xin Shi Dai
Z234 Z235 众科 BLZ
Z183 Z157 上嘉 中科 Shangjia
Z266 Z159 寿康 锐金 Soar Zhongke Ruijin
Z259 Z165 曼奥芬 运怡 Yunyi
Z260 Z167
Z164 Z155 博瑞展 艾因楷美 Brozan Aiyinximei
Z166 Z153 已预订
Z042 Z043 美丽伽斯 已预订 Beautiful Gacy
Z040 Z041 海安立康 美盛 Haian Limo Meisheng
学术活动配套
Z024 华益圣亚 HUAYI SHENGYA
Z170 Z171 测度 启洋 Cedu Qiyang
Z168 Z169 大连正德 国药康顺 Zhengde Kangshun
Z174 Z175 圣康 沪士达 Shengkang Hushida
Z172 Z173 舒普思达 超逸 Superstar DHT
Z224 Z238 隽秀 瑞医博 JUNXIU Ruiyibo
Z226 Z240
Z250 Z187 明丽 协晟 Mingli XIECHENG
Z025 Z185 鑫佳 Xin Jia
Z026 Z027 登拓 Dental
Z156 Z158 安美齿 Anmeichi
Z194 Z195 中科精诚 派诺 Zhongke Jingcheng PN-inc
Z192 Z189 奥拓夫 Autofor
Z190 Z191 星河泉新 奥顺 StarSpring Alltion
Z188 Z193 皓辰 BrightStar
茶歇区
Z198 Z199 昊朗 百富川 Haolang S&R
Z196 Z197 翱亚 大熊 AoYa Bear
Z200 Z203 美沃 已预订 Medi Works
Z202 Z201 火人京创 Huoren Jingchuang
Z244 Z205 雅智 沐创 Yazhi Mu chuang
Z245 Z207
Z214 Z213 诺美 德萨 Novame Desa
Z212 Z215 安特 Antdental
Z208 Z209 百齿泰 德国 Dental Master IMC
Z210 Z211
Z066 COHF 中国牙病防治基金会 China Oral Health Foundation
光行千里 健康口腔 口腔激光全国巡讲(北京)
Z176 Z227 已预订
Z178 Z225 已预订 锐芯 Brigates
Z230 Z229 韦希尔 瑞科达 Weyhill Ruikeda
Z228 飞翼 FEIYI
Z064 Z065 已预订 Z231 已预订
Z216 Z217 Triangelz 瑞邦 Rebone
Z242 Z243 宇特 成康 Yute Cekon
Z219 Z241 尚美康 已预订 Shangmei kang
Z246 Z239 健康广济 纽特顿 Union Nowturn
Z236 Z237 泓弈 亥特铂 HOYI Haitebo

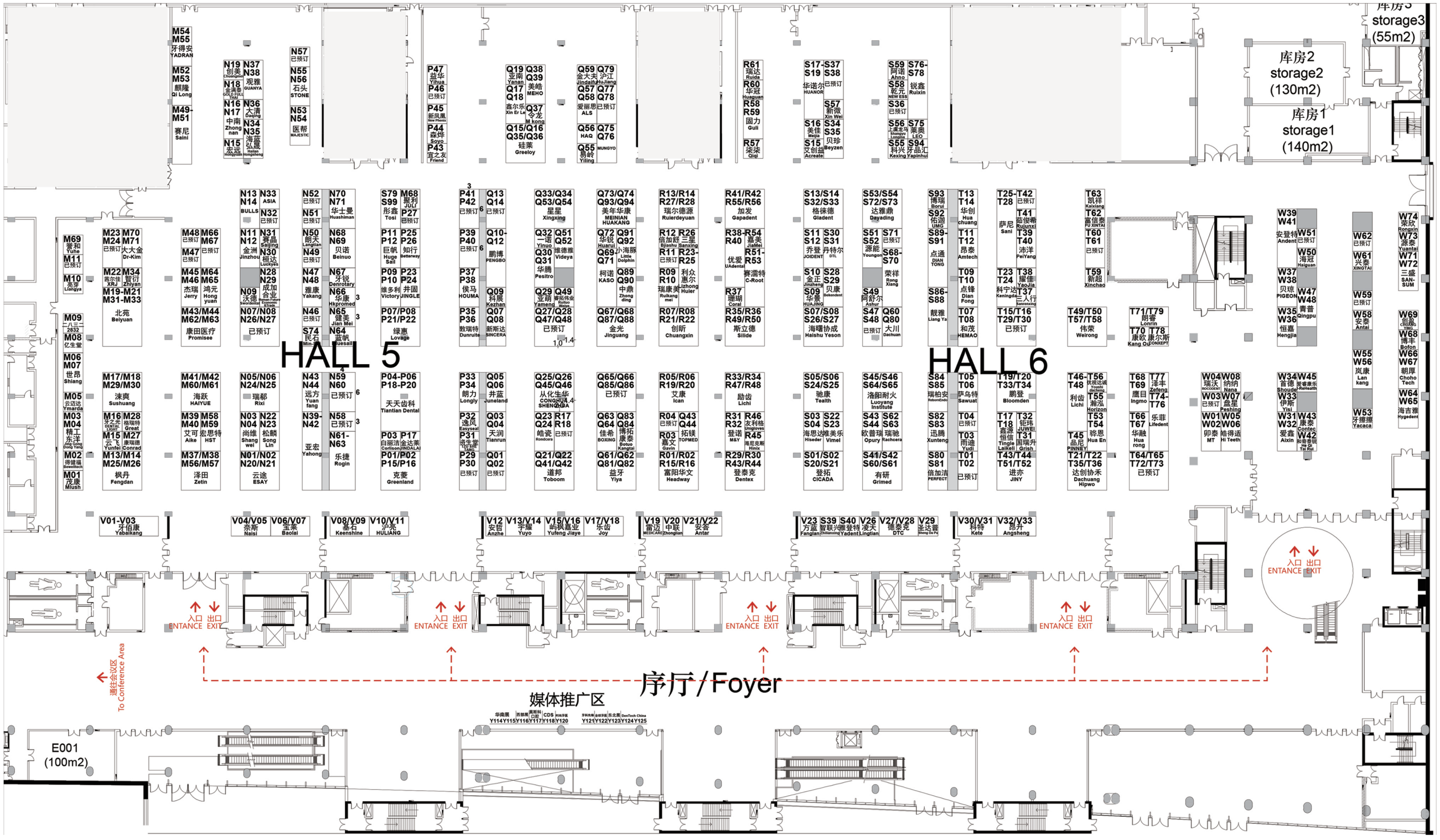

以上图纸仅供参考，以主办单位现场发布为准。

北京口腔展讲师徐宝华教授专访



徐宝华教授
中央保健委员会会诊专家
国家互联网医学与远程医疗中心口腔医学专家委员会主任委员
中华口腔医学会第三届全科口腔医学专委会任主任委员
中华口腔医学会第四、五、六届口腔正畸专委会常委
中日医学交流协会口腔分会会长
中国整形美容协会牙颌颜面医疗美容分会会长
中国医药教育协会口腔医学委员会主任委员
中国老年保健协会口腔医学委员会主任委员

世界牙科论坛： 在您看来，目前哪些重要趋势正在塑造牙科行业，您如何预见这些趋势在未来几年影响患者治疗和牙科临床?

徐教授：我觉得数字化技术在口腔医学领域的应用方兴未艾，并将成为口腔医疗行业未来相当长时间的主要发展趋势。近二十年来，数字化技术逐渐应用于口腔放射技术、口腔修复制作技术、口腔正畸技术、口腔种植技术等各个专业领域，目前，数字化技术已经广泛应用于口腔临床各个专业领域，并成为引领口腔临床技术发展的重要牵引引擎。随着数字化口腔技术的发展，口腔临床技术越来越趋向于标准化、简单化、普及化。过去很多常规需要口腔专科医生操作的治疗项目，正逐渐由全科医生承担，很多高难度治疗技术正走向标准化和普及化。数字化技术化既促进了口腔医学临床技术的进步，也是充分展现了造福于广大患者的社会价值。

世界牙科论坛：鉴于牙科技术在中国巨大市场的快速发展，您能否讨论一下在北京口腔展（Sino-Dental）上可能展出的您认为具有变革性的最新创新？这些创新如何与现代牙科临床的需求相符?

徐教授：我认为本次北京口腔展，有两项变革性的创新，一是AI技术在口腔临床领域的应用，包括AI诊断、AI治疗方案设计、AI口腔治疗，虽然AI技术在口腔临床领域的应用刚刚起步，但我相信未来，AI技术必将广泛应用于口腔临床各个专科和各个方面，并大大提升医疗质量和医疗效率。二是口腔医疗生物材料的创新，比如国产口腔正畸3D打印隐形矫治器的问世，必将促进隐形正畸技术的发展和治疗效果的提升。

世界牙科论坛：根据您对牙科领域的经验和洞察，您预测亚洲牙科专业人士在未来十年将面临哪些关键挑战和机遇？行业应如何适应这些变化?

徐教授：亚洲地区由于经济发展的不平衡，各国口腔医疗发展的水平也有较大不同，因此各国间口腔专业人士的交流非常重要。比如咱们中国，随着国家四十多年的改革开发和经济社会进步，口腔医疗行业也取得了飞速发展，在这个快速发展过程中，口腔医生也将面临机遇和挑战，口腔专业人士唯有不断学习，跟上时代步伐，才能适应社会发展和行业变化。

世界牙科论坛：大部分的正畸治疗传统上的认识是在青少年完成换牙之后，您这次演讲的关于儿童牙科早期矫治在中国的医生和患者的接受度怎样？中国和主要发达国家在这一细分领域的各自发展状况是怎样的?

徐教授：八十年代，我国老一辈正畸专家从西方引进了方丝弓矫治器、Begg 细丝弓矫正器，使我国12岁后的青少年正畸治疗技术有了很大的发展，但进入九十年代后，随着国际口腔正畸临床研究成果的报道，国际口腔正畸临床出现新的发展趋势，既儿童替牙期早期矫治的理念逐渐成为主流，在12岁前的乳牙期或者替牙期，积极开展预防性矫治和阻断性矫治，对于儿童牙颌颜面的正常生长发育具有重要意义。

近年来，我国正畸界越来越多正畸医生和儿童口腔医生投身于儿童早期矫治临床工作，并取得了很多重要的研究成果。儿童家长也越来越关注替牙期儿童牙颌颜面健康发育和畸形的早期矫治，相信在不久的将来，家长对儿童早期矫治观念会逐渐普及，我国儿童早期矫治的临床治疗工作将成为口腔正畸临床非常重要的组成部分。

编者按：徐宝华，医学博士，主任医师，教授。
1986年毕业于北京医科大学口腔医学院。1993年毕业于香港大学牙科学院。同年在北京大学口腔正畸科率先开展儿童骨性错合早期矫治。1996年主编我国第一部关于骨性错合矫治和成人正畸的专著《现代临床口腔正畸学》
1993至2004年，北京大学口腔正畸科，历任主治医师、副主任医师、副教授、主任医师，教授。
2004年至今，现任国家卫健委中日友好医院口腔医学中心主任，
兼任北京大学口腔学院教授，研究生导师；首都医科大学口腔医学院口腔正畸学教授、博士生导师；北京协和医学院整形外科教授、博士生导师。

治疗牙周疾病减少心房颤动复发

作者：世界牙科论坛

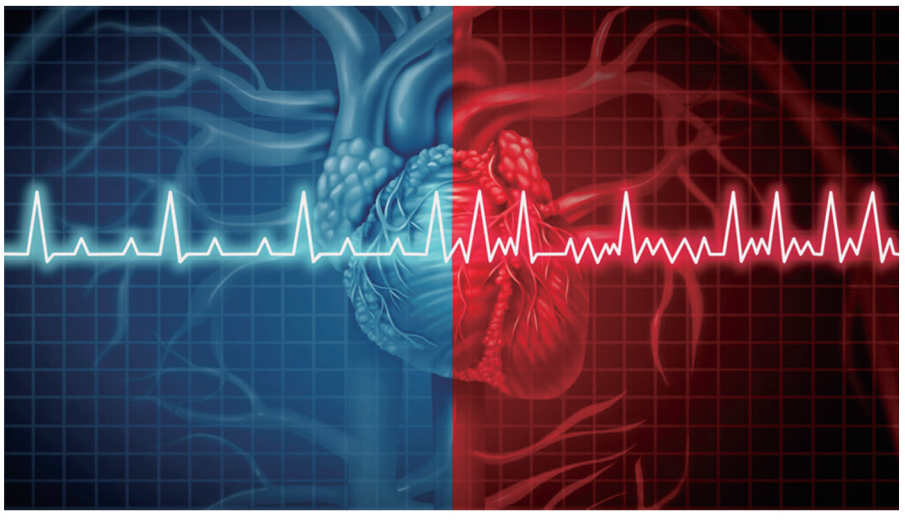

研究人员最近报告称，牙周炎症表面积，即牙周炎症的定量指标，与心房颤动复发有关。

日本东广岛：尽管牙周炎目前并未被认为是心房颤动（AF）的可改变风险因素，但最近的一项研究调查了牙周治疗是否能改善导管消融术的结果，这是一种微创手术用于矫正AF。研究发现，在手术后几个月内治疗牙周疾病可能会降低口腔炎症，减少患者心房颤动这种不规则且常常迅速的心律失常的复发。该研究是首次探讨了牙周疾病治疗对AF的潜在影响。

AF影响心脏并导致心跳不规律，从而增加中风、心力衰竭甚至死亡的风险。根据美国心脏协会的数据，到2030年，美国将有超过1200万人患有AF。比AF更普遍的是牙周疾病。根据美国疾病控制与预防中心的数据，大约有一半的美国30岁及以上的成年人患有某种形式的牙周疾病，并且随着年龄增长，发病率也增加。因此，研究人员试图检查是否改善患者的口腔状态可以改善导管消融手术的结果。

该研究于2020年4月1日至2022年7月31日期间进行，共纳入288名AF患者，计划接受导管消融术，该手术使用射频能量摧毁引起AF的心脏组织。所有参与者在进行AF导管消融术前均接受牙医检查，其中97名患者还接受了牙周炎症治疗。

研究人员在导管消融术后8.5个月至两年的时间内对患者进行了随访，发现整个时期内有24%的参与者出现AF复发。此外，他们还发现，接受导管消融术后进行牙周治疗的牙周炎症严重的患者，与未接受牙周治疗的患者相比，再发AF的可能性降低了61%。

“牙周疾病的适当管理似乎可以改善AF的预后，世界各地的许多人都可以从中受益，”该研究的主要作者、日本广岛大学健康服务中心心血管医学系助理教授Shunsuke Miyauchi博士在新闻发布会上表示。

该研究还报告称，有AF复发的患者的牙周疾病比未复发的患者严重。

“虽然主要发现符合他们的预期，但我们惊讶地发现，一种名为牙周炎症表面积（PISA）的牙龈疾病定量指标在心血管临床实践中可以有多么有用，” Miyauchi博士指出。该研究发现，高PISA，即牙周囊上皮中所有出血区域的总和，可预测导管消融术后AF的复发。

“我们现在正在进行进一步的研究，以揭示牙周疾病与AF之间关系的机制，”他补充说。

这项名为“空白期间进行牙周治疗可改善心房颤动消融术结果”的研究于2024年4月16日在线发表在《美国心脏协会杂志》（Journal of the American Heart Association）上。

北京口腔展讲师刘峰教授专访



刘峰教授，主任医师，北京大学口腔医院门诊部主任、门诊部培训中心主任。全国卫生产业企业管理协会·数字化口腔产业分会（CSD-DI）会长，国际种植牙医师协会（ICOI）·中国专家委员会副会长，中国整形美容协会（CAPA）口腔整形美容分会副会长，中华口腔医学会口腔美学专业委员会（CSED） 常务委员，中华口腔医学会口腔种植专业委员会委员，白求恩精神研究会口腔医学分会常务理事。欧洲美容牙科学会（ESCD）中国区主席，国际数字化牙科学会（DDS）中国区主席，International Journal of Prosthodontics、International Journal of Computerized Dentistry、International Journal of Esthetic Dentistry 等国际学术期刊编委、审稿人。

世界牙科论坛：您是如何评价在目前的技术条件下，种植机器人在临床手术中能起到的作用和对医患双方的价值。

刘峰教授：对于目前的技术条件而言，种植机器人在临床手术中的应用属于已经起步、不断被接受、整在快速发展的过程中，相信种植机器人在未来会发挥起越来越重要的作用。种植机器人通过集成医学、信息技术、运动控制学、图像处理技术、人工视觉等多学科的技术，为种植手术提供了更高的稳定性和精准性。
对于医生而言，种植机器人的软件设计系统可以帮助医生进行精确的术前设计，并通过导航系统和机械臂的配合，解放医生的双手，完成目前阶段可以达到的最高精度的手术操作。这可以减少术者的手术疲劳，避免术者的判断失误和操作失误，通过提供实时观察和机械臂导航操作，提高手术治疗效果、保障患者安全性。对于患者而言，机器人手术有可能实现更加微创的治疗方案，有机会减少术后疼痛和肿胀、有助于实现更快的恢复。

世界牙科论坛：种植机器人在远程医疗和教学实践中带来哪些改变?

刘峰教授：种植机器人技术的未来发展一个重要方向就是远程医疗。机器人设备和技术可以使专家医生跨越地域限制，为更多患者提供高质量的手术服务。通过远程设计、远程沟通、远程操控或指导机器人手术，医生能够解决偏远地区医疗资源不足的问题，并提升整体医疗服务水平。
在教学实践方面，种植机器人提供了一个模拟和实践的平台。学生或医生可以在机器人的辅助下，进行手术模拟训练，从而熟悉手术流程和技巧。这种教学方式不仅安全有效，还能提高学习效率和手术技能掌握程度。种植机器人方便了年轻医生特别是缺少经验的医生学习手术技巧，通过机器人辅助或模拟训练，能够快速提高手术能力。

世界牙科论坛：随着技术的迭代和发展，您认为新一代的种植医生应该如何迎接未来的更加成熟的机器人带来的挑战?

刘峰教授：随着技术的迭代和发展，种植医生必须要积极的迎接各种类型的数字化技术，这其中种植机器人是一个非常典型的、集合了各类数字化技术的符合载体，未来更加成熟的机器人会给传统的种植医生带来一定的挑战。
新一代的种植医生需要不断学习和更新自己的知识和技能，以适应机器人辅助手术的发展趋势。种植医生需要与机器人技术团队紧密合作，共同研究和探索更加精准、安全和高效的手术方式；在种植机器人越来越普及后，医疗机构内也许需要建立自己的机器人技术团队。此外，医生还需要关注患者的需求和反馈，以患者为中心，确保机器人手术的质量和效果。
同时，新一代种植医生也需要具备创新思维和跨界合作的能力，积极探索机器人技术在口腔医学领域的新应用和新可能，将这项技术扩展到更广阔的口腔医学治疗中。通过不断学习和实践，新一代的口腔医生将能够更好地应对未来机器人技术带来的挑战和机遇。

Sino-Dental® 2024 国际牙科产业峰会

2024年6月10日 国家会议中心307会议室

时间	主题	讲者
主持人：尹海燕 国家卫生健康委国际交流与合作中心 健康产业促进部部长		
14:00-14:05	开场介绍	
14:05-14:35	口腔医学创新趋势调研报告介绍	张宁 中国医学创新联盟（CMIA）执行秘书长 北京康卫医创科技有限公司总经理
主持人：闫卓群 深圳爱尔创口腔技术有限公司 总裁		
专题一：看中国		
14:35-14:50	引导发言	登士柏西诺德中国总经理 张瑛
14:50-15:20	嘉宾发言	舒万诺齿科解决方案事业部 大中华区总监 邓静娴 国药口腔医疗器械（上海）有限公司 董事长 吴爱民 士卓曼（中国）投资有限公司 战略及卓越运营负责人 潘兆亮
15:20-15:25	主持人总结，参会代表互动讨论	
专题二：看世界		
15:25-15:40	引导发言	浙江迅实科技有限公司 总经理兼CEO 金良
15:40-16:10	嘉宾发言	宁波蓝野医疗器械有限公司 总裁 徐步光 上海博恩登特科技有限公司 董事长 田方俊 佛山市宇森医疗器械有限公司 董事长 郑永良
16:10-16:15	主持人总结，参会代表互动讨论	
专题三：看创新		
16:15-16:30	引导发言	重庆摩方精密科技股份有限公司 董事长 贺晓宁
16:30-17:00	嘉宾发言	北京羽医甘蓝信息技术有限公司 创始人兼CEO 丁鹏 雅客智慧（北京）科技有限公司 创始人兼CEO 王利峰 上海领健信息技术有限公司 创始人兼CEO 吴志家
17:00-17:05	主持人总结，参会代表互动讨论	

特别说明：1.以上日程仅供参考，以主办单位现场发布为准。
2. 更多展会同期会议和活动，请关注微信公众号"北京国际口腔展"

today 出版人信息

中国代表 郑键岸
地址 上海市西康路1018号1202-1203室
邮编 200060
电话 +86-13701733308
电子邮件 dtichina@hotmail.com

today About the publisher

International headquarters
Publisher and Chief Executive Officer:Torsten R. Oemus
Chief Content Officer: Claudia Duschek

Dental Tribune International GmbH
Holbeinstr. 29, 04229 Leipzig, Germany
Tel.: +49 341 4847 4302 | Fax: +49 341 4847 4173
General requests: info@dental-tribune.com
Sales requests: mediasales@dental-tribune.com
www.dental-tribune.com

Today appears at the Sino-Dental 2024 held on from 9 to 12 June 2024 in Beijing China.The newspaper and materials therein are copyrighted by Dental Tribune International GmbH. Dental Tribune International GmbH makes every effort to report clinical information and manufacturers' product news accurately but cannot assume responsibility for the validity of product claims or for typographical errors. The publisher also does not assume responsibility for product names, claims or statements made by advertisers. Opinions expressed by authors are their own and may not reflect those of Dental Tribune International GmbH. General terms and conditions apply; legal venue is Leipzig, Germany.

All rights reserved. © 2024 Dental Tribune InternationalGmbH. Reproduction in any manner in any language, in whole or in part, without the prior written permission of Dental Tribune International GmbH is expressly prohibited.

第一时间掌握
全球牙科新闻