today

Supplemento a **Dental Tribune Italian Edition** • Anno VII, n. 10 • Stampa: ROTO3 Industria Grafica S.p.a. - Castano Primo (MI)

Guida al programma del 4° Expodental Forum 6-8 ottobre 2011

» pagina 4

Dental Tribune Tueor Padiglione 7 Corsia F - Stand F22

vienici a trovare

I momenti significativi di Expodental International

International Expodental, la più importante fiera internazionale di settore in Italia, che si svolge alla Fiera di Roma in tre intense giornate (dal 6 all'8 ottobre) consta di alcuni momenti decisamente qualificanti. Ne elenchiamo alcuni.

» pagina 3

Raggiunto l'accordo per un'unica rappresentanza nell'Enpam

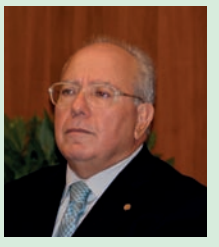
Giuseppe Renzo.

Nel corso di una tavola rotonda al Congresso Nazionale Mediterraneo organizzato dalla Federazione Medici e Odontoiatri di Catania presso lo Sheraton Hotel il 23/24 settembre, il Presidente Cao Giuseppe Renzo ha annunciato che si è raggiunto l'accordo per la rappresentanza di tutte le componenti anche sindacali nell'Enpam. Nell'annunciare la notizia Renzo ha voluto sottolineare che questo traguardo rappresenta un importante passo verso la unitarietà collaborativa della categoria, ognuno nei diversi ruoli e proprie differenze, per affrontare unitariamente gli importanti problemi e cambiamenti della professione. "Finalmente – ha dichiarato - si sta lavorando bene ed insieme. La professione va ripensata – ha detto - superando la visione individualistica". In quel contesto ha fornito inoltre i dati aggiornati degli iscritti all'Ordine: circa 58.000.

L'Edizione 2011

Fiera Roma, Ingresso Nord, Via Portuense, 1645-1647, Roma.

L'ingresso è gratuito da giovedì 6 a sabato 8 ottobre, padiglioni 7, 8 e 9.

Il padiglione 10 ospiterà all'interno del Centro Congressi il 4° Expodental Forum. Gli espositori che avranno acquistato il parcheggio potranno entrare dall'ingresso Est e parcheggiare fuori dai padiglioni.

La manifestazione avrà i seguenti orari: giovedì e venerdì dalle 9 alle 18 e sabato dalle 9 alle 17.

Gli espositori potranno entrare mezz'ora prima ed uscire mezz'ora dopo.

Modernizzarsi per ripartire

A voler seguire talune impostazioni di pensiero soprattutto del mondo anglosassone, il vero "nuovo" anno lavorativo dovrebbe coincidere con la fine del periodo feriale del mese di agosto. Settembre come inizio anno, allora? Periodo di oroscopi o previsioni? Meglio lasciar perdere.

In queste settimane il quadro di riferimento della professione odontoiatrica se è cambiato, lo è stato in termini peggiorativi. Ciò vale per gli odontoiatri, come liberi professionisti e come cittadini, espressione della cosiddetta middle class, per un intrecciarsi di elementi molto preoccupanti. Cercando di semplificare al massimo. Dal 2008 ai giorni nostri con un'escalation per certi versi drammatica e inimmaginabile, si è scatenata quella che taluni politologi definiscono "la terza guerra mondiale", che si gioca essenzialmente sul campo economico finanziario. Quali i contendenti? Da una parte gli aggressori, i Paesi emergenti Cina, ma anche India, Brasile, Paesi Arabi.

Dall'altra quelli che appaiono essere i soccombenti e cioè i Paesi dell'area occidentale, Grecia, Spagna, Italia in testa, ma in realtà valutando i rapporti tra PIL e debito pubblico e privato anche Francia, Germania e Stati Uniti. Per fortuna questa terza guerra non determina vittime tra la gente, a meno che non si voglia purtroppo considerare anche ciò che sta avvenendo negli ultimi mesi nei Paesi del Medio Oriente e che complica ulteriormente le cose, con rovescia-

menti di governi più o meno autoritari, per iniziative non si sa fino a che punto promosse esclusivamente dai popoli sovrani.

» pagina 2

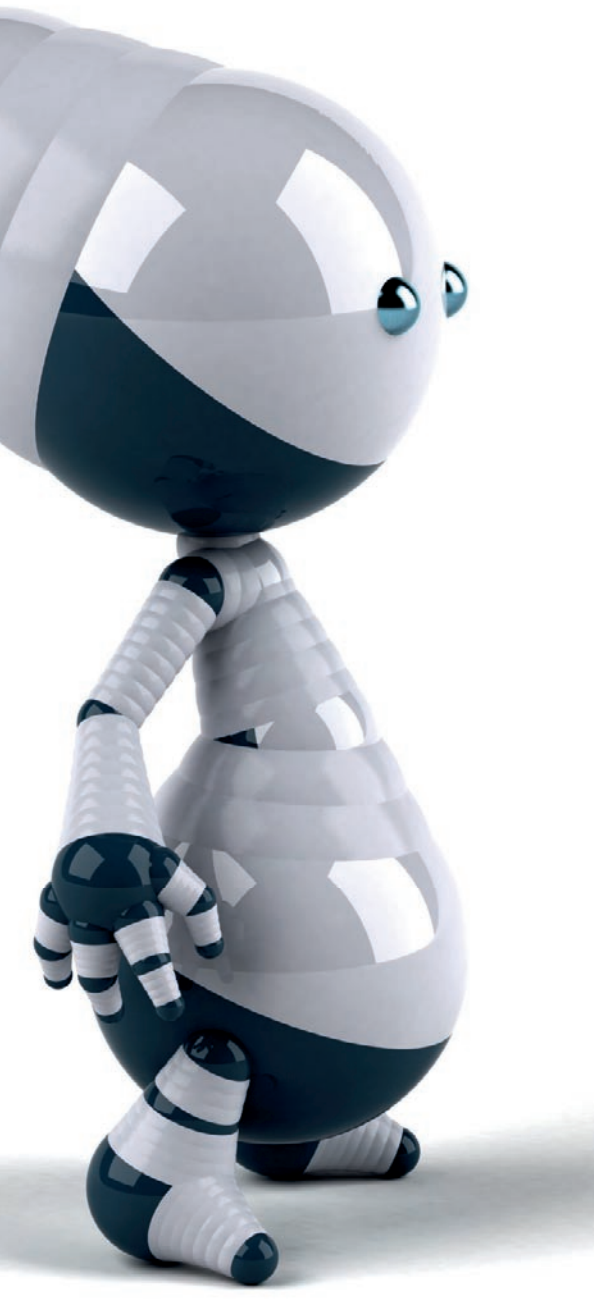

Modernizzarsi per ripartire

« pagina 1

L'obiettivo di questa guerra è la supremazia economica, ma non solo, attraverso il controllo del debito finanziario dei Paesi soccombenti, aspetto quest'ultimo che alla fine determinerà fortissimi condizionamenti, per non dire ricatti, della quotidianità dei cittadini di questi Paesi.

Quest'ultimo aspetto lo si può già verificare e immaginare in funzione della tanto contrastata manovra economica varata dal nostro governo nelle scorse settimane e che comporterà ulteriori importanti sacrifici per tutto il Paese e ciò dopo che si è rischiato di mettere categorie di lavoratori le une contro le altre.

Perché questo esteso preambolo? È questo forse un editoriale rivolto a un quotidiano economico? Nulla di tutto ciò. Come detto e scritto ripetutamente in questi anni, se non "leggiamo" la Professione, così come tutte le attività del comparto, nel contesto del quadro socio-economico del Paese, non si può cercare di immaginare il futuro che ci aspetta. In questo complesso quadro, si dovrebbero inoltre inserire i profondi cambiamenti di costumi, scelte, ma anche valori del cittadino occidentale, in primis di quello italiano.

L'affresco presentato vede come protagonisti quindi, il cittadino-paziente e il libero professionista-odontoiatra per rimanere nel nostro contesto che tuttavia, per similitudine, potrebbe essere esteso a quel mondo che Dario de Vico, dalle pagine del Corriere della Sera, ha definito i "Piccoli". Il cittadino-paziente per quanto sinora esposto, ha visto e vedrà sempre più nel prossimo futuro, in carenza di misure di rilancio produttivo, il potere d'acquisto salariale drasticamente ridimensionato, aspetto quest'ultimo che ne condizionerà le scelte e le priorità in un mondo in cui, come si è ricordato, costumi e valori continuano a mutare.

Il libero professionista odontoiatra oltre che a subire da cittadino, così come il cittadino-paziente, il medesimo quadro congiunturale, in termini professionali sconta drammaticamente la scelta perseguita nel tempo, a prescindere dall'aspetto generazionale, di "metterci la propria faccia", senza chiedere nulla a nessuno, in un'onerosa, sotto tutti gli aspetti, attività professionale. Nel caso specifico, oltre a quanto raccontato sinora, tra gli altri, due i fondamentali di specificità da evidenziare. Un numero sempre maggiore di odontoiatri, aspetto riconducibile al fenomeno della pletora, che già ora e ancor più nei prossimi anni, si dividerà la "torta" della professione; ai giovani che iniziano l'attività con formazione nostrana si aggiungeranno coloro che questa formazione se la stanno costruendo all'estero. D'altro canto la vita media professionale si allungherà sempre più e in un certo senso, paradossalmente, ciò coincide con i desideri dei governi occidentali. Tassativo infatti il pensionarsi il più tardi possibile e, d'altro canto, per fare di ogni necessità virtù, ciò dovrebbe risultare l'unico modo per immaginarsi dei dignitosi "anni azzurri", non certo paragonabili a quello di molti funzionari pubblici o ai politici del nostro Paese.

Questa situazione mixata rischia tra l'altro di favorire il consolidarsi di esercizi professionali alternativi a quello tradizionale dello studio mono-professionale divenuto quasi insostenibile in termini di costi e di adempimenti burocratici soprattutto in relazione a un'agenda sempre più rada di appuntamenti. Odontoiatri giovani che, soprattutto se non figli d'arte, approdano in termini di prima esperienza in queste realtà, con atteggiamento sereno e disincantato, ma anche professionisti maturi troppo giovani per pensionarsi e troppo vecchi per tentare di attrezzare uno studio competitivo. E per i motivi sopra indicati il cittadino-paziente, condizionato dalle scelte derivanti dal potere di acquisto, può essere attratto da quel low cost che si cerca di demonizzare spesso dietro il vessillo della qualità.

Se questa analisi dello stato della Professione è corretta e molteplici importanti attori del comparto di fatto la condividono, allora quella odontoiatrica è una professione in declino? Certamente i modelli del passato non sono più proponibili, almeno in termini di soddisfazione e prestigio. Ma una speranza propositiva dobbiamo costruircela e per farlo è necessario metabolizzare l'analisi fatta e immaginare di "rigenerarci", partendo, con umiltà, da una spietata autocritica. Anzitutto si è sottolineato ripetutamente l'indissolubile rapporto tra odontoiatra e cittadino-paziente, oltre che i comportamenti, nello stato di crisi, dell'uno e dell'altro. Ma tale rapporto non coincideva con la famosa "alleanza terapeutica con il cittadino-paziente"? Se così è, ed è così, in un paese come il nostro nel quale il ricordo viene molto spesso artatamente rimosso, bisognerebbe, lungi da atteggiamenti forcaioli, andare a rileggere i molti scritti di alcuni opinion leader che dicevano e sostengono ancora oggi che la crisi è un'invenzione bella e buona, che i bilanci familiari godono di ottima salute e così via. Forse per questi soggetti una scampagnata negli studi della stragrande maggioranza dei dentisti italiani sarebbe finalmente un'occasione per comprendere la realtà.

In questi anni chi era deputato a colloquiare con il cittadino e con i colleghi per cercare di spiegare loro che di autonomia della Professione poco o nulla importa, che l'odontoiatra è di fatto uno specialista medico come tanti altri nelle molteplici branche della medicina e che quindi una cura odontoiatrica è un atto medico e come tale non soggetto a mercificazione alcuna. Spiegare ai colleghi l'inutilità di svendere la propria identità, dignità oltre che il giuramento di Ippocrate, facendosi protagonisti di forme pubblicitarie mortificanti l'intera categoria rispetto ai colleghi medici, agli stessi pazienti e alla società intera. Ecco, chi era deputato a questa mission molto probabilmente ha fallito e una profonda riflessione è doverosa, e ciò anche per il fatto che si è alla vigilia di elezioni ordinistiche tra l'altro orfani, ancora una volta, di indispensabili riforme delle Professioni e degli Ordini, fondamentali per cercare di affrontare in modo vincente la grave situazione professionale. Tutto perduto, quindi? Pensiamo proprio che degli spazi per rifondare la Professione ancora possano esistere, così come d'altronde spiegatoci nelle due edizioni del workshop Andi tenutesi a Cernobbio negli scorsi anni, prima da Francesco Alberoni e poi da Dario de Vico. In tal senso paradigmatico è l'editoriale a firma di Paolo Pegoraro riportato sull'ultimo numero di Italian Dental Journal e titolato "Un nuovo dentista per il paziente 2.0".

"…un nuovo paziente che ci chiede di interagire, è la via d'uscita (forse) per la crisi, perché è il paziente con cui occorre dialogare, parlare, comunicare, condurre – grazie al dialogo – fino alla poltrona. E il nuovo dentista …?".

E ancora in un passaggio successivo, "… Allo stesso modo in cui il paziente 2.0 è diventato più preciso ed esigente, anche il nuovo dentista a sua volta aumenti in modo severo il livello delle proprie aspettative …".

Ecco, per avere chance di rilancio, seppure in un complesso quadro profondamente cambiato e tuttora in via di mutazione come quello descritto, è necessario anche una pronta e decisa modernizzazione del modo di porsi dell'odontoiatra, tanto in termini di contenuti ma anche "estetico percettivi", rispetto a un paziente che non dà più per scontata quella fidelizzazione che è un traguardo, oggi più che mai, da conquistarsi con un atteggiamento diverso, superando lo smarrimento dell'incertezza e dell'immobilismo.

Roberto Callioni

Gerhard K. Seeberger eletto nel Consiglio Direttivo FDI

Un importante riconoscimento per l'impegno svolto in ambito internazionale

In occasione del novantanovesimo congresso scientifico annuale della FDI, tenutosi a Mexico City dal 10 al 17 settembre, si è riunito il Parlamento politico che - dopo i diversi appuntamenti suddivisi in assemblee, open forum e meeting delle commissioni – ha concluso i lavori con le elezioni dei nuovi rappresentanti del Consiglio Direttivo e dei diversi Comitati.

Dopo l'elezione per acclamazione del nuovo Presidente eletto, Tin Chun Wong, dottoressa in Hong Kong, sono stati eletti cinque membri del Consiglio Direttivo, tra cui spicca il nome di Gerhard Konrad Seeberger, candidato AIO.

L'elezione è stata accolta con entusiasmo e soddisfazione da tutta l'Associazione, a testimonianza della profonda stima e amicizia nei confronti del Past President AIO e attuale Rappresentante Esteri.

Pierluigi Delogu, Presidente AIO ha così commentato l'elezione: "L'Associazione Italiana Odontoiatri è felice di avere come suo rappresentante ai massimi livelli delle organizzazioni internazionali (ricordiamo anche il suo incarico di Presidente ERO-FDI) un difensore dei valori della libera professione e dei principi basilari della nostra associazione come Gerhard Konrad Seeberger.

A lui vanno le nostre congratulazioni e il sostegno nella sua rappresentanza in ambito internazionale dell'eccellenza italiana".

Pierluigi Delogu, *il Presidente*
Salvatore Rampulla, *il Segretario*

La stretta di mano tra Gerhard K. Seeberger (sinistra) e Burton Conrod (destra), past president FDI, dopo la proclamazione.

today dti] Dental Tribune International

Supplemento a
DENTAL TRIBUNE Italian Edition
Anno VII, n. 10 - Ottobre 2011
Registrazione Tribunale di Torino n. 5892 del 12/07/2005

Direttore responsabile:
Massimo Boccaletti

Redazione:
Chiara Siccardi

Editore: **TU.E.OR. Srl**
Corso Sebastopoli, 225
10137 Torino - Italia
Tel. +39 011 0463350
Fax +39 011 0463304
www.tueor.it
redazione@tueor.com

Amministratore: **Patrizia Gatto**
patrizia.gatto@tueor.com

Grafica e impaginazione:
Angiolina Puglia

Realizzazione:
TU.E.OR. Srl Torino

Stampa: **ROTO3 Industria Grafica S.p.a.**
Via per Turbigo 11/b
20022 - Castano Primo (MI)

Pubblicità:
TU.E.OR. Srl Torino

I momenti significativi di Expodental International

International Expodental, la più importante fiera internazionale di settore in Italia, che si svolge alla Fiera di Roma in tre intense giornate (dal 6 all'8 ottobre) consta di alcuni momenti decisamente qualificanti. Ne elenchiamo alcuni.

- Il simposio intitolato "Globalizzazione nel mercato dentale: opportunità e minacce - Dimensione internazionale e servizio locale, *partnership* nelle *supply chain* e nuovi canali di distribuzione", organizzato dall'Unione Nazionale Industrie Dentarie Italiane (Unidi) il 6 ottobre al Padiglione 10, ore 14.30/17.30) e patrocinato dall'Adde (Association of Dental Dealers in Europe) e dalla Fide (European Dental Industry) seguito da un confronto tra importanti manager del settore produttivo.
- Oltre 25 gli eventi formativi organizzati da Unidi in collaborazione con le Associazioni partner: ossia 65 relazioni tenute da oltre 150 relatori. Il congresso monotematico è dedicato quest'anno all'approccio sistematico al paziente in età evolutiva articolato in due momenti culturali integrati tra loro: la mattina del venerdì "Approccio integrato in ortodonzia e odontoiatria pediatrica" e il pomeriggio "Il mantenimento dello spazio e il recupero dell'elemento dentale traumatizzato".
- L'8 ottobre, nell'ambito del programma culturale di Expodental, il Congresso politico AIO su "Etica in odontoiatria" (vedi a fianco), una riflessione sul significato della professione odontoiatrica e dei suoi rapporti con i pazienti e con il pubblico in generale. L'occasione per un'associazione di categoria di far sentire la propria voce e esprimere le proprie idee sul presente e futuro dell'odontoiatria.
- Nella stessa giornata in un settore in profondo cambiamento si tiene il *Dental Management Symposium*, sulla "Comunicazione in odontoiatria: dall'efficacia della comunicazione personale alla promozione della professionalità" presieduto dal Presidente Unidi Mauro Matteuzzi e coordinato da Roberto Rosso, direttrice scientifica Antonella Polimeni, prevede autorevoli interventi multidisciplinari.
- I visitatori possono anche vincere ricchi premi. Basta recarsi presso alcuni stand, compilare e imbucare le schede di adesione. L'estrazione dei premi, un iPad, un iPhone, un iPod Nano e decine di altri messi in palio dalle aziende associate Unidi si svolge il 7 alle 16 presso lo stand Unidi.

Etica in odontoiatra:
se ne parla nel Congresso Politico AIO

Appuntamento a Roma per riflettere su presente e futuro della professione.

Si tiene l'8 ottobre, nell'ambito del programma culturale di Expodental, il Congresso Politico AIO dal tema "Etica in odontoiatria".

Punto fondamentale del programma politico del Presidente Nazionale e del Consiglio Direttivo insediatosi lo scorso gennaio, il congresso rappresenta un momento di riflessione sul significato della professione odontoiatrica e dei suoi rapporti con i pazienti e con il pubblico in generale.

Nel presentare il programma del Congresso, il Presidente Nazionale Pierluigi Delogu sottolinea che "in momenti storici come quello che stiamo vivendo, in cui spesso i colleghi si sentono abbandonati, non tutelati, non rappresentati, disorientati, un'associazione di categoria ha il dovere di far sentire la propria voce e di esprimere le proprie idee sul presente e il futuro dell'odontoiatria".

Sulla base di questa consapevolezza, l'evento vuole essere un'occasione per confrontarsi sugli aspetti morali, deontologici ed etici, su principi che hanno importanti ricadute sulla pratica professionale quotidiana e che ne avranno in misura ancora maggiore sulla qualità della vita futura.

"Abbiamo voluto organizzare questo incontro", continua Delogu, "per mettere in guardia soprattutto i giovani e aprire loro gli occhi di fronte a ragionamenti poco lungimiranti, a semplici scorciatoie, a comportamenti dettati dalla paura, dall'emotività e dalla prospettiva di facili guadagni, a discapito del decoro professionale e della libertà di scelta".

Al centro dei lavori, quindi, il rapporto con i pazienti e la popolazione, la situazione economica generale e le

conseguenze nel settore odontoiatrico, le contromisure da adottare per superare la crisi, la comunicazione e i rapporti con le Istituzioni, la riforma degli Ordini. I relatori, attraverso le loro analisi, dimostreranno che i valori che portano a comportamenti etici e in linea con la deontologia professionale rappresentano una guida utile per orientarsi nell'orizzonte professionale che sembra delinearsi per i prossimi anni.

Tra gli obiettivi principali del congresso, l'identificazione della Carta dei Valori del socio AIO, che dovrà costituire il punto di riferimento di tutti coloro che, nello spirito dell'Associazione, desiderano testimoniare in modo chiaro e inequivocabile la propria vocazione professionale al servizio del paziente.

Pierluigi Delogu, *il Presidente*
Salvatore Rampulla, *il Segretario*

iTero™: rivoluzione digitale nella presa d'impronta

Nonostante cambiamenti radicali abbiano investito il campo del dentale negli ultimi anni, ancora oggi è largamente diffusa la presa d'impronta tradizionale, che costituisce l'inizio di un lungo processo di cura e restauro dentario, da cui dipende la buona riuscita di una terapia protesica e la finalizzazione di un intervento implantologico.

Affacciatasi sul mercato qualche anno fa, la tecnologia digitale degli scanner intraorali sembra giunta ad uno sviluppo tale da consentire un cambiamento radicale nella pratica odontoiatrica. È stato lanciato sul mercato europeo uno scanner intraorale di nuova generazione, già commercializzato negli Stati Uniti da qualche anno, che consente la conversione delle impronte tradizionali in impronte digitali.

Lo scanner intraorale iTero™, prodotto da Cadent, un'azienda israelo-americana, e commercializzato da Straumann, l'azienda svizzera leader nell'implantologia dentale, promette di trasformare non solo la presa d'impronta, ma anche tutto il processo che a essa consegue: dalla trasmissione del modello al laboratorio, alla rifinitura dei margini, alla comunicazione continua tra clinico e tecnico, per un risultato finale scevro di imperfezioni.

Utilizzabile per corone, ponti, faccette e intarsi, acquisisce smalto, dentina, metallo, ceramica, polimero e tessuti molli, grazie a una precisa tecnologia laser. Il risultato è un file, che può essere trasmesso immediatamente al laboratorio, consentendo una comunicazione diretta tra il clinico ed il tecnico sulla lettura del margine e dei contatti interprossimali, che diviene il ponte per creare un percorso completamente digitale, dalla presa d'impronta alla preparazione della componente protesica.

Con iTero™ il paziente non soffre più l'impronta: non sono richieste polveri opacizzanti, si elimina il fastidio che i materiali d'impronta tradizionali provocano, si elimina il rischio d'infezione grazie allo scudo monouso, si può interrompere la scansione in ogni momento, si può controllare in tempo reale la lettura dei margini e della registrazione occlusale, rivoluzionando l'intera gestione del tempo di appuntamento.

Per informazioni:
Straumann Italia S.r.l.
Bodio Center
V.le Bodio 37°, Palazzo 4
20158 Milano
Tel.: 02.3932831
Fax: 02.39328360
www.straumann.it

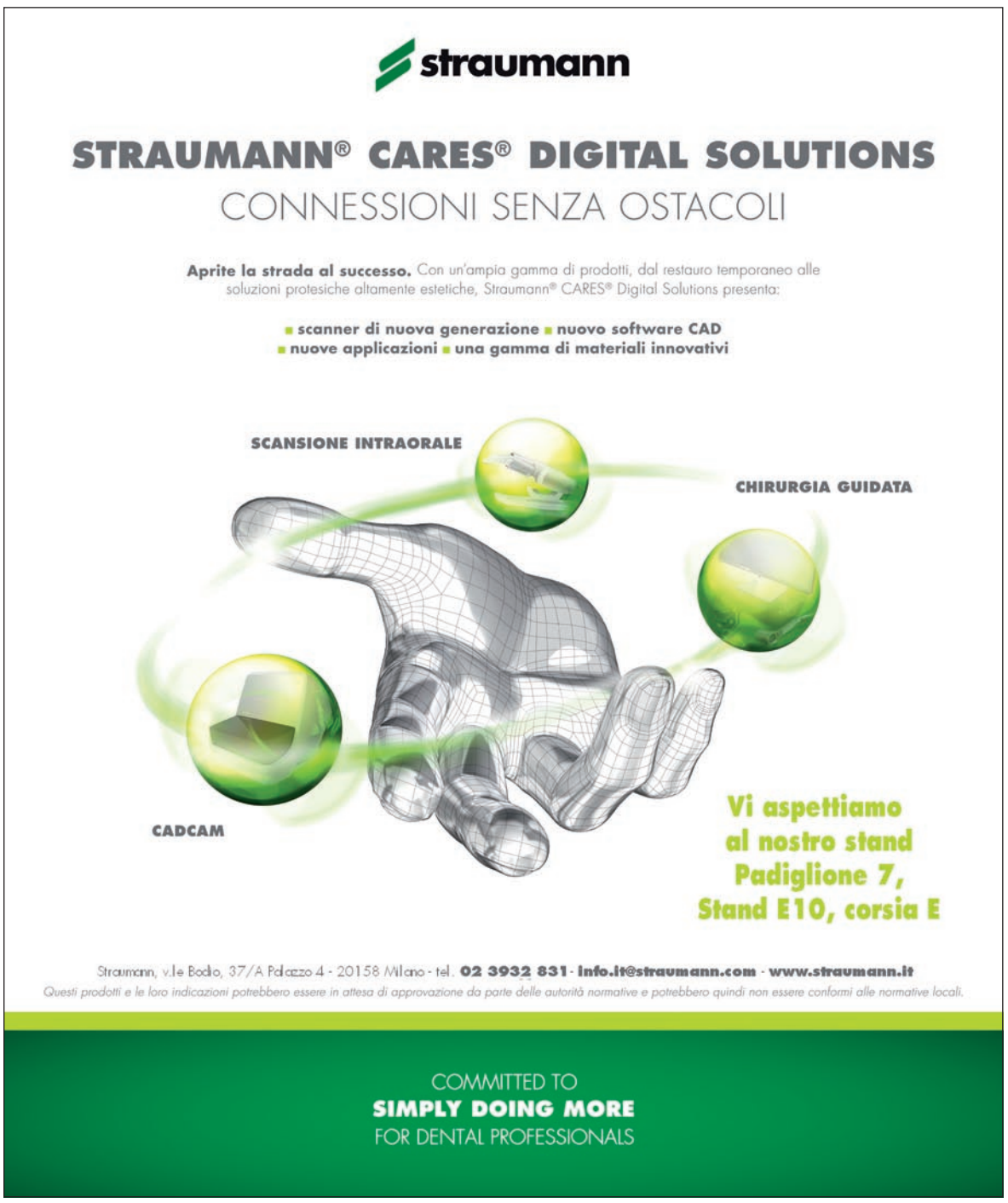

programma 2011

Il 4° Expodental Forum quest'anno ancora più articolato e ricco di corsi, seminari e workshop di alto livello, si svolge al Padiglione 10, direttamente collegato ai padiglioni espositivi.
Il servizio è offerto in collaborazione con:
B.E. Beta Eventi s.r.l.,Via Maratta, 21 – 60123 Ancona
Tel. 071 2076468 - Fax 071 2072658 - expodental@betaeventi.it - www.betaeventi.it
I corsi sono gratuiti.

Giovedì, 06 ottobre 2011

14:30 – 17:30

DENTAL DEALERS FORUM
Globalizzazione nel mercato dentale: opportunità e minacce
Dimensione internazionale e servizio locale, patnership lungo la filiera e nuovi canali distributivi.
Prevista traduzione simultanea nelle seguenti lingue: italiano, inglese, francese, tedesco, spagnolo
Crediti ECM previsti: Crediti ECM non previsti

Venerdì, 07 ottobre 2011

09:30 – 13:45

APPROCCIO INTEGRATO IN ORTODONZIA E ODONTOIATRIA PEDIATRICA
Approccio sistematico al paziente in età evolutiva.
Approccio integrato in ortodonzia e odontoiatria pediatrica.
Traduzione simultanea italiano – inglese prevista
Presidente: ANTONELLA POLIMENI
Relatori: E. BARBATO, M. CORDARO, M. DUGGAL, A. POLIMENI, J. SANDLER
Crediti ECM previsti: Accreditamento richiesto per 100 odontoiatri

14:00 – 17:30

IL MANTENIMENTO DELLO SPAZIO ED IL RECUPERO DELL'ELEMENTO DENTALE TRAUMATIZZATO
Approccio sistematico al paziente in età evolutiva
Approccio integrato in ortodonzia e odontoiatria pediatrica
Traduzione simultanea italiano – inglese prevista
Presidente: ANTONELLA POLIMENI
Relatori: G. CANTATORE, P. COZZA, P. DELOGU, F. FESTA, V. FRANCO, A. MAJORANA, A. POLIMENI, L. PERILLO
Crediti ECM previsti: Accreditamento richiesto per 100 odontoiatri

09:30 – 13:30

TRAUMATOLOGIA DENTALE NELL'ETÀ EVOLUTIVA
Evento AMICI DI BRUGG
Presidenti: MARIO IORIO – RENATO SCOTTI DI UCCIO
Relatori: P. ALTIERI, N. PERRINI
Crediti ECM previsti: Accreditamento richiesto per 200 odontoiatri

14:00 – 17:30

DALLA PROTESI TRADIZIONALE ALL'IMPLANTOLOGIA PROTESICAMENTE GUIDATA
Evento AMICI DI BRUGG
Presidenti: RENATO SCOTTI DI UCCIO – STEFANO BIACCHESSI
Relatori: A. ALBERGHINI MALTONI, L. BORTOLOTTI, G. GAROTTI, S. SILVESTRELLI
Crediti ECM previsti: Accreditamento richiesto per 200 odontoiatri

12:30 – 17:30

CORSO DI RIANIMAZIONE CARDIOPOLMONARE PEDIATRICA, UTILIZZO DEL DEFIBRILLATORE E MANOVRE DI DISOSTRUZIONE
Evento CROCE ROSSA ITALIANA
Presidente: MARCO SQUICCIARINI
Relatori: F. CARLUCCI, A. DAWODU, F. DE BELLA, L. DI STEFANO, P. GALLEGRA, G. MARINI, S. SALVINELLI, M. SQUICCIARINI
Crediti ECM previsti: Accreditamento richiesto per 50 odontoiatri

09:30 – 13:30

MEDICINE COMPLEMENTARI E INTEGRATE IN ODONTOIATRIA INFANTILE
Evento ANDI LAZIO
Presidente: LUIGI GALLO
Relatori: EDOARDO BERNKOPF, L. CERRONI, L. GALLO
Crediti ECM previsti: Accreditamento richiesto per 50 odontoiatri

09:30 – 13:30

L'IMPORTANZA DEI DETTAGLI NEI PROTOCOLLI OPERATIVI ODONTOIATRICI
Evento GIR e AIOM
Relatori: M. BARCALI, P. BO, M. BONELLI, M. GIOVARRUSCIO, U. UCCIOLI
Crediti ECM previsti: Accreditamento richiesto per 80 odontoiatri

09:30 – 13:00

L'ESTETICA E LA SICUREZZA: NELL'ODONTOIATRIA DELL' ETÀ EVOLUTIVA
Evento S.I.E.D.
Presidente: MARIO BELLARDINI
Relatori: C. CORTESINI, F. MANGANI
Crediti ECM previsti: Accreditamento richiesto per 150 odontoiatri

15:00 – 17:30

GESTIONE DELLA SICUREZZA SUL LAVORO
Evento S.I.E.D.
Relatori: P. BERTOZZI, C. CORTESINI, A. GUIDA, M. NICOLÒ
Crediti ECM previsti: Crediti ECM non previsti

09:30 – 13:00

PREVENZIONE A 360°: PREDICIBILITÀ E COMPORTAMENTI A RICHIO PER LA SALUTE ORALE
Evento U.N.I.D.
Presidente: GIANFRANCO SORGENTE
Relatori: L. A. MARINO, P. LASTELLA
Crediti ECM previsti: Accreditamento richiesto per 100 igienisti

14:30 – 18:00

MEDICINA E PATOLOGIA ORALE IN ETÀ EVOLUTIVA: L'IGIENISTA DENTALE ED IL PAZIENTE PEDIATRICO
Evento U.N.I.D.
Presidente: MAURIZIO LUPERINI
Relatori: L. CHIAVIASTELLI, M. R. GIUCA
Crediti ECM previsti: Accreditamento richiesto per 100 igienisti

09:30 – 15:00

THEÁ TECHNÊ ESPERIENZA PRIMARIA DEL CONOSCERE ATTRAVERSO IL SAPERE E IL FARE
Evento CNA SNO
Relatori: M. BACHERINI, E. CENCIARELLI, F. FERRETTI, P. MICELI, A. SALVI, Y. F. SIMONELLI, A. SOMMELLA, B. SPINA
Crediti ECM previsti: Crediti ECM non previsti

14:30 – 16:00

TECNOLOGIE AVANZATE E PROTOCOLLI CLINICI DI PREVENZIONE NELL'IGIENE ORALE
WORKSHOP a cura di Procter & Gamble
Relatore: G. M. NARDI
Crediti ECM previsti: Crediti ECM non previsti

15:00 – 16:30

IL CARICO IMMEDIATO DAL SINGOLO IMPIANTO AL FULL-ARCH
WORKSHOP a cura di Isomed
Relatore: E. CONTE
Crediti ECM previsti: Crediti ECM non previsti

10:30 – 12:00

PLATFORM SWITCHING ED UNA NUOVA SUPERFICIE MICRO-STRUTTURATA E BIOATTIVA PER UNA MIGLIORE OSSEOINTEGRAZIONE
WORKSHOP a cura di SGS
Relatori: G. SZABO, U. GARAGIOLA
Crediti ECM previsti: Crediti ECM non previsti

10:30 – 13:30

ASPETTI BIOLOGICI E MERCEOLOGICI DELL'ESTETICA IMPLANTARE. L'ESPERIENZA DELL'ISTITUTO STOMATOLOGICO TIRRENO
WORKSHOP a cura di Sweden & Martina
Relatori: U. COVANI, G. BONADEO, A. GENOVESI, G. DERCHI
Crediti ECM previsti: Crediti ECM non previsti

Sabato, 08 ottobre 2011

DENTAL MANAGEMENT SYMPOSIUM
Comunicazione in Odontoiatria: efficacia della comunicazione personale e promozione della professionalità
Presidente: MAURO MATTEUZZI
Relatori: C. GUASTAMACCHIA, N. ILLUZZI, R. POLVERINI, R. ROSSO, S. SAFFIRIO, P. SERBLIN, F. TOSOLIN
Crediti ECM previsti: Accreditamento richiesto per odontoiatri

4 settimane e 1/2

al 100% made in Italy

Presentazione del nuovo riunito odontoiatrico al

INTERNATIONAL 39 EXPODENTAL
THE ITALIAN RESPONSE TO YOUR BUSINESS PRIORITY

Padiglione 7 / Corsia C-D / Stand D9-C10

Tecnomed Italia s.r.l. - Via Salvador Allende n.2, 61040 - Monte Porzio (PU) - Tel +390721956514 / +390721955146 - Fax +390721955229/ www.dentalastec.it

NTI
New Technology Instruments

The Total Rotary Solution

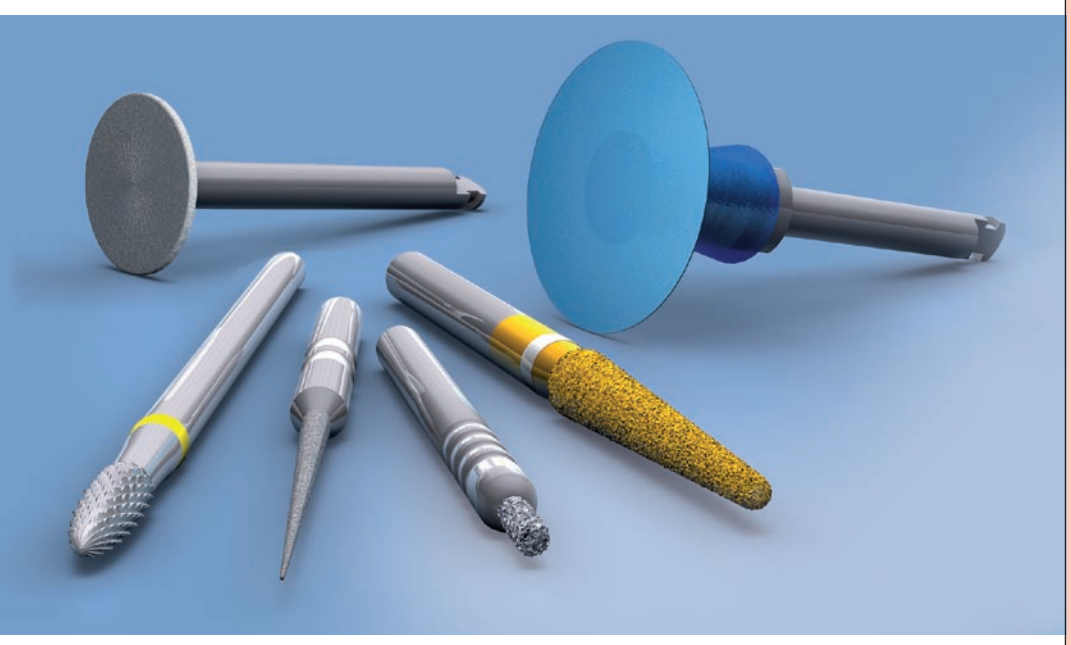

FlexiPol

Dischi per lucidare altamente flessibili per una lucidatura naturale di tutti i compositi nano-ibridi e comuni.

- *I dischi sono disponibili in quattro granulometrie. Fasi di lavorazione calibrate tra loro, dalla prelucidatura alla lucidatura a specchio permettono di ottenere un risultato eccellente.*
- *La forma sottile dei dischi, con un diametro da 8 mm e 12 mm, allarga le possibilità d'uso.*
- *Il nucleo di FlexiPol è realizzato con silicone con uno spessore di 1mm e impedisce il contatto del mandrino con la superficie da rifinire.*
  In questo modo vengono evitati danni e decolorazioni ai denti, al composito e alla gengiva.

MF-Cut Multifunctional Cutter

Strumenti per separare multifunzionali, affilatissimi.

- *Indicati per i seguenti campi d'impiego: tagliare le corone, eliminare le otturazioni e rifinire gli abutment.*
- *Gli strumenti MF-Cut presentano una speciale geometria di taglio a spigoli vivi che garantisce un'altissima capacità di taglio su tutte le leghe metalliche, sui compositi e sull'amalgama.*
- *La forma degli strumenti a taglio frontale facilita la penetrazione nei materiali da lavorare.*

NTI-Kahla GmbH Rotary Dental Instruments
Im Camisch 3, D-07768 Kahla/Germany

Tel. +49(0)36424-573-0 • Fax +49(0)36424-573-29
e-mail: nti@nti.de
www.nti.de

programma 2011

09:30 – 18:00
VIII CONVEGNO NAZIONALE AIRA
L'ALITOSI DALL'INFANZIA ALL'ETÀ ADULTA: CAUSE, DIAGNOSI E TERAPIA
Presidenti: ANDREA PILLONI, SILVIO ABATI
Relatori: S. ABATI, M. AIMETTI, M. BOLDI, M. BOSSU', L. CERRONI, M. G. CAGETTI, G. CAMPISI, G. IERARDO, C. MONGARDINI, R. NAZZANI, G. ORRU', A. PILLONI, G. PIZZO, A. SCALA, L. STROHMENGER
Crediti ECM previsti: Accreditamento richiesto per 100 odontoiatri

10:00 – 14:15
CHIRURGIA IMPLANTARE MINI INVASIVA
Evento ANDI ROMA
Presidente: NICOLA ILLUZZI
Relatori: M. ESPOSITO, M. G. GRUSOVIN, N. ILLUZZI, B. POLLIFRONE
Crediti ECM previsti: Crediti ECM non previsti

14:15 – 18:00
ENDODONZIA VS IMPLANTOLOGIA: FINE DI UNA DISPUTA ED INIZIO DI UNA SINERGIA
Evento ANDI ROMA
Presidente: BRUNELLO POLLIFRONE
Relatore: E. LAMORGESE, R. PISTILLI
Crediti ECM previsti: Accreditamento richiesto per 100 odontoiatri

09:30 – 15:00
ELEVATA INTERATTIVITÀ RELATORI: NUOVI PERCORSI ATTRAVERSO IL POSSIBILE
Evento ANDI LAZIO
Presidente: LUIGI GALLO
Relatori: C. COIANA, L. GALLO, G. GHIRLANDA, M. ORSINI, L. SIGNORINI
Crediti ECM previsti: Accreditamento richiesto per 50 odontoiatri

09:30 – 14:30
CORSO DI RIANIMAZIONE CARDIOPOLMONARE PEDIATRICA, UTILIZZO DEL DEFIBRILLATORE E MANOVRE DI DISOSTRUZIONE
Evento CROCE ROSSA ITALIANA
Presidente: MARCO SQUICCIARINI
Relatori: F. CARLUCCI, A. DAWODU, F. DE BELLA, L. DI STEFANO, P. GALLEGRA, G. MARINI, S. SALVINELLI, M. SQUICCIARINI
Crediti ECM previsti: Accreditamento richiesto per 50 odontoiatri

09:30 – 12:30
L'EVOLUZIONE DELLA PROTESI NEL TERZO MILLENNIO
Evento S.I.E.D.
Relatori: R. CANALIS, C. CORTESINI, E. FERRARELLI, S. GISMONDI, A. GUIDA, L. A. IORIO, C. MICARELLI, L. SANTOCCHI
Crediti ECM previsti: Accreditamento richiesto per 150 odontoiatri

09:30 – 13:00
OBIETTIVO SALUTE: IL PAZIENTE È PROTAGONISTA
Convegno A.I.D.I.
Relatori: A. AMITRANO, M. BOLDI, C. DI MARCO, T. ROSSETTO, E. TROIANO
Crediti ECM previsti: Accreditamento richiesto per 100 igienisti

09:30 – 13:30
ASO E LA DISCIPLINA ORTODONTICA E PEDODONTICA
Convegno A.I.A.S.O.
Presidente: GIACOMO URBANI
Relatori: S. CALASSO, M. CASTELLANO, G. CONSOLI, A. GIRARDI, V. LUZZI
Crediti ECM previsti: Crediti ECM non previsti

09:30 – 17:30
ETICA IN ODONTOIATRIA
Evento A.I.O.
Presidente: PIERLUIGI DELOGU
Relatori: P. BARANI, P. DELOGU, F. FAZIO, F. FIORILE, E. GHERLONE, V. MACRÌ, M. MARRONE, G. MIGLIANO, D. POLETTO, S. RAMPULLA, G. RENZO, S. SANVENERO, G. SEEBERGER, R. SODANO

11:00 – 12:30
NUOVE TECNICHE IN IMPLANTOLOGIA
WORKSHOP a cura di Best Micro
Relatori: A. POSSENTI, G. CASO, A. ZOBI, R. ROSATI
Crediti ECM previsti: Crediti ECM non previsti

14:30 – 16:00
L'USO DEI DISINFETTANTI NELLA PRATICA QUOTIDIANA: SAPERE COME E QUANDO UTILIZZARLI
WORKSHOP a cura di Johnson & Johnson
Relatrice: N. ACTIS
Crediti ECM previsti: Crediti ECM non previsti

Nasce il MAU per promuovere il "mobile" sanitario di qualità

Mobilieri Associati Unidi (MAU) è il gruppo di lavoro nato all'interno dell'Associazione dell'industria del settore dentale per promuovere e sensibilizzare dentisti, igienisti dentali e odontotecnici sui vantaggi di scegliere un mobile da complemento progettato e realizzato in metallo specificatamente per il dentale. Coordinato dal Consigliere Unidi Gianna Torrisi Pamich, il gruppo è composto dai titolari delle ditte Dental Art, Edarredo, Ergo Tre, Loran, Rossicaws, Saratoga, Tavom, Tre T. Otto aziende con esperienza ultra trentennale nel settore, nate e sviluppatesi nel e per il settore odontoiatrico. "I professionisti del dentale - spiega la Torrisi Pamich - sanno che sono i materiali e le attrezzature di qualità unitamene alla loro professionalità a dare le migliori garanzie ai propri clienti, pazienti o odontoiatri che siano. Attraverso il MAU, vogliamo sensibilizzarli sull'importanza di dedicare la stessa attenzione che dedicano alla scelta di un impianto o di un composito anche verso i mobili che arredano lo studio o il laboratorio odontotecnico, che, se non adeguatamente progettati e realizzati con materiali studiati per il settore, possono comportare potenziali rischi per la salute dei pazienti e degli operatori".

Gli arredi realizzati dalle aziende associate Unidi offrono la garanzia di qualità costruttiva unita a una cura dei dettagli e a un design unico.

L'utilizzo di leghe metalliche appositamente studiate, di vernici atossiche li rendono facilmente igienizzabili prevenendo possibili rischi di infezione incrociate. "Da anni i produttori del comparto mobilieri associati Unidi - continua Pamich - realizzano l'arredo secondo standard elevati seguendo normative più restrittive in tema di sicurezza di quelle previste in Italia. Qualità apprezzata dal mercato mondiale visto che l'esportazione assorbe la maggior parte della produzione delle aziende associate". Ma il mobile è anche un ottimo strumento di comunicazione per trasmettere una corretta immagine della propria professionalità. Per presentare il gruppo MAU e la campagna di sensibilizzazione sul mobile, Unidi ha organizzato venerdì 7 ottobre alle 15 (padiglione 7) un workshop della durata di 60 minuti dal titolo "Comunicare attraverso gli ambienti". Attraverso la relazione di Ruggero Soffiato - esperto di comunicazione e miglioramento delle organizzazioni - si cercherà di approfondire come gestire il cambiamento, l'importanza della prima impressione del paziente quando entra in studio, l'immagine trasmessa e recepita dall'ambiente fornendo all'odontoiatra qualche spunto di riflessione su come comunicare con il paziente attraverso qualcosa di cui non si può fare a meno: l'arredamento.

3shape

Le soluzioni 3Shape per gli specialisti del settore dentale

La tecnologia digitale al servizio dell'odontoiatria

Dental System™
Aumentate la produttività del vostro laboratorio odontotecnico e ampliate la vostra clientela offrendo una vasta gamma di funzioni innovative per consentire ai laboratori odontotecnici di assistere la propria clientela di dentisti.

Ortho System™
Scansione 3D, pianificazione di trattamento e analisi intuitive, gestione del paziente e strumenti di comunicazione per una produttività e un'efficienza superiori nelle cliniche e nei laboratori ortodontici.

3Shape TRIOS®
La soluzione di impronta digitale intraorale di nuova generazione che ha letteralmente sbalordito l'industria. Osservate TRIOS® dal vivo mediante le dimostrazioni di scansioni reali e la presentazione dell'intera gamma delle sue funzioni.

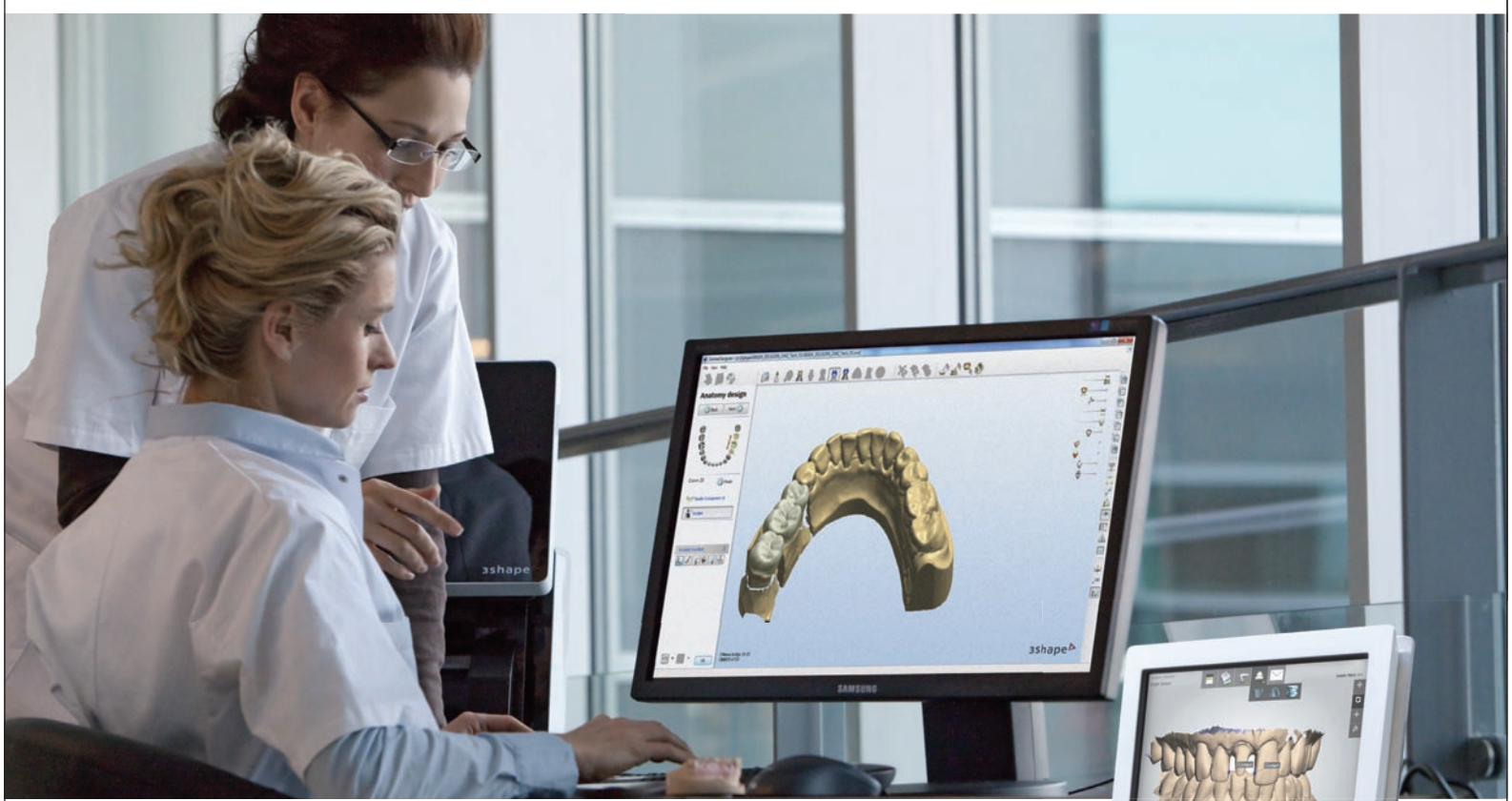

La tecnologia
che si adatta al tuo lavoro

Venite a trovarci all'Expodental , dove il personale 3Shape offrirà dal vivo dimostrazioni sull'intera gamma di prodotti innovativi offerti da 3Shape. Expodental si terrà a Roma (Italia) dal 6 all'8 ottobre 2011, presso la hall 7, stand E20

Dimostrazione dal vivo - ogni giorno alle h. 11.00, 13.00 e 15.00

3Shape
www.3shapedental.com

Il sindaco Pisapia all'Opera San Francesco

Tra gli sponsor la Dental Children di Milano

Un'immagine tratta dal concerto.

L'Opera San Francesco di Milano ha ricevuto la visita (la prima) del sindaco di Milano, Giandomenico Pisapia. Basato sull'intervento di 574 volontari, di cui 142 tra medici e farmacisti impegnati in tutti i servizi, il Centro che ospita anche un moderno reparto odontoiatrico, ha accolto il sindaco nella mensa comune dove ha consumato un pasto assieme agli assistiti. Tra i vari sostenitori del Centro, la Dental Children di Milano, fondata da Damaso Caprioglio, past president di importanti società scientifiche impegnato nell'Associazione "S.O.S. Giovani" e nel progetto "Il Sorriso Francescano". La Dental Children a maggio (domenica 8) era stata tra le promotrici di un concerto alla Scala diretto dal Maestro Gianandrea Noseda, espressamente dedicato al sostegno dell'Opera San Francesco.

Turbina Bravia®L

Realizzata con materiali di alta qualità, la nuovissima elegante Turbina a cuscinetti a sfere Bravia®L costituisce la risposta perfetta per il professionista più esigente.

Compattezza, illuminazione brillante di lunga durata, maggiore potenza, peso e rumore ridotti sono solo alcune delle caratteristiche offerte da questo nuovo strumento dinamico.

La lubrificazione, come ulteriore vantaggio specifico, può essere eseguita mediante lo speciale ingrassatore LubriOnce®, il quale assicura maggiori prestazioni ed efficienza della turbina e riduce drasticamente i costi di manutenzione. Una volta accoppiata al raccordo rapido Gyroflex®LED, la turbina può immediatamente ottenere il vantaggio della nuova sorgente LED che permette un'illuminazione dell'area operativa con qualità diurna a 25000 lux effettivi!

Lo speciale raccordo rapido Gyroflex®LED può anche essere utilizzato con qualsiasi altra Turbina dentale con fibre ottiche e connessione Multiflex® permettendo così di aggiungere immediatamente l'illuminazione a LED.

Per informazioni:
TeKne Dental srl
info@teknedental.com
www.teknedental.com

STRUMENTI DINAMICI PROFESSIONALI
100% made in italy

DEFINITIVE®LED

BRAVIA®L

TITANUS®E

VORTICE®

Padiglione 8
Stand A2-B1

TKD
SIMPLIFYING DENTAL MOTION

Via del Pescinale, 77- 50041 Calenzano (FI) - ITALY
+39 055 8825741 - +39 055 8825764
info@teknedental.com - www.teknedental.com

CE 0051 CSQ MED

Tecnologia Zero: una grande innovazione nell'efficacia dei collutori senza alcol

Oggi la ricerca e l'innovazione sono variabili sempre più importanti nella scelta dei prodotti da consigliare ai pazienti, prodotti che devono essere efficaci e capaci di soddisfare differenti esigenze.

Per questo Listerine® ha creato la tecnologia ZERO; per incontrare anche i bisogni di quei pazienti che per numerose ragioni desiderano poter completare la propria igiene orale quotidiana con un collutorio senz'alcol.

Listerine Zero grazie alla sua formulazione senza alcol è indicato per le persone:

- che apprezzano un gusto più delicato rispetto al gusto forte e deciso del Listerine classico;
- che per stile di vita preferiscono prodotti senza alcol;
- che per condizioni mediche particolari non possono utilizzare prodotti contenenti alcol, come ad esempio gli alcolisti o per soggetti per i quali l'assunzione di prodotti contenenti alcol sono controindicati in associazione con alcuni farmaci;
- che, per motivi religiosi, non possono utilizzare prodotti con alcol;
- può essere utilizzato anche dai bambini a partire dai 6 anni in su.

La tecnologia di Listerine Zero ha permesso di solubilizzare e stabilizzare gli oli essenziali in soluzione acquosa grazie a una miscela di emulsionanti e surfattanti assicurando un'elevata biodisponibilità e un ampio spettro d'azione contro batteri Gram+ e Gram- anche in assenza di alcol. Studi in vitro e in vivo hanno confermato ancora una volta l'elevata efficacia dei 4 oli essenziali Listerine nella nuova formulzione Zero. Listerine Zero infatti elimina il 99% di batteri causa di placca in test di laboratorio e ha dimostrato in vitro di eliminare il 49% di placca in più rispetto a un collutorio contenente Cetil-piridinio allo 0,05% senza alcol. La piattaforma Listerine Zero è composta da:

Listerine Zero che unisce l'efficacia antibatterica degli oli essenziali a un'elevata concentrazione di fluoruro di sodio (220 ppm), per rafforzare lo smalto dei denti e prevenire la formazione della carie.

Listerine Total Care Zero è il collutorio multi-beneficio che assicura pulizia e protezione completa. I 6 benifici Total Care nella nuova formulazione senz'alcol:

- riduce la placca: elimina fino al 99% dei batteri che causano la placca (in test di laboratorio);
- mantiene le gengive sane: combatte i germi causa di disturbi gengivali;
- grazie alla elevata concentrazione di floruro di sodio (220 ppm; 0,05%), aiuta a combattere la carie;
- lo Zinco Cloruro aiuta a prevenire la formazione del tartaro e a mantenere il bianco naturale dei denti;
- l'assenza di alcol e il nuovo mix degli aromi hanno ridotto l'intensità e l'aggressività del gusto rendendolo adatto a chi desidera un gusto più delicato;
- usato regolarmente aiuta a mantenere un alito fresco a lungo.

Listerine Zero è disponibile in farmacia e nella GDO formato da 500 ml, prezzo consigliato 6,90 euro.

Listerine Total Care Zero è disponibile esclusivamente in farmacia formato 250 ml, prezzo consigliato 6,90 euro. Listerine è un prodotto Johnson & Johnson.