

# today 30 01

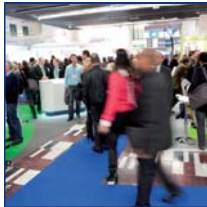

### Actualités produits

Tour d'horizon de ce qui nous attend en 2013... l'ADF, est l'occasion de mettre un visage sur tous ces produits et technologies.



### La salive ou l'eau à la bouche

La sécheresse de la bouche est un symptôme qui devient plus fréquent avec l'âge. Quels sont les facteurs ? Comment régler le problème du syndrome de bouche sèche. Le Dr J.O Pers vous livre son expérience.



### What to do in Paris

Sortir dans la capitale et profiter de la vie parisienne. Un cirque - Circus. Restaurant like in Marrakech. Museum. Exposition - Exhibition.

## Des formations à l'endodontie proche de chez vous ! ▶ STAND 1L38 à 40

■ La SFE (Société Française d'Endodontie), seule société d'endodontie en France reconnue au niveau international, propose au travers de ses représentations ré-

voir répondre à certaines problématiques rencontrées au quotidien dans son cabinet, à des techniques qui demandent une maîtrise plus avancée de l'endodontie, la SFE a pensé à tout. La méthodologie de ces formations est éprouvée.

Réparties à travers tout le territoire, elles se passent quelque part proche de chez vous. Les délégations vous permettent de rester en contact avec une équipe régionale qui vous accompagne tout au long de votre parcours.

Consultez le site [www.endodontie.fr](http://www.endodontie.fr), et vous y trouverez le planning des formations.

Notre conseil : Inscrivez-vous tôt, ces formations organisées

gionales, des formations adaptées à différents niveaux.

Très didactiques, ces formations mettent l'endodontie à la portée de tous. De l'omnipraticien qui souhaite facilement pou-





**ARSEUS DENTAL**  
Le soin par excellence

NOTRE ACTUALITÉ ADF 2012

INNOVATIONS des plus grandes marques

APPLICATIONS CLINIQUES SUR LES NOUVELLES TECHNOLOGIES par des experts tous les jours sur notre stand

PROMOTIONS exclusives ADF

**ADF 2012**  
stand 2L06



**LE RENDEZ-VOUS INCONTOURNABLE DE L'ÉQUIPEMENT HI-TECH DU DENTAIRE !**

**ARSEUS DENTAL SOLUTIONS**  
Le Hi-Tech est notre métier.

par les délégations régionales attirent toujours plus de participants. Elles sont par ailleurs **totale**ment GRATUITES pour tous les membres SFE à jour de leur cotisation : en résumé, adhérez et vous serez formés! ◀◀

## Imaginez le premier scanner au prix d'un capteur

A découvrir sur notre STAND N° 2M35



## 3shape

### 3Shape Dental System™

Présentation des fonctionnalités CFAO pour les opérations liées aux Inlay-Cores

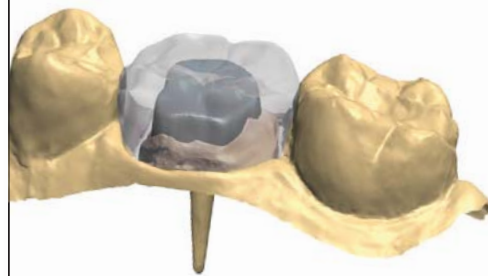

Conférences 3Shape gratuites par l'ADF  
Tous les jours, salle NIV3 334M

- 10.00 Inlay-Cores - 3Shape à l'aide de la technologie CFAO
- 11.00 Nouveautés dans Dental System™ 2013
- 12.00 Solution d'empreintes numériques TRIOS®
- 14.00 Planification de traitement et appareils orthodontiques par CFAO
- 15.00 Solutions d'implants avancées 3Shape

Nous vous attendons sur le stand 3Shape 2L31



# MELAtherm<sup>®</sup>

## Thermodésinfection



A moins de 1€ par cycle  
Pourquoi s'en priver ?

**MELAG**<sup>®</sup> France  
Investissement Clairvoyant



Niveau 1 zone T  
stand 1T11



Stand 81318 | 28/11-1/12/12  
**ADEF**

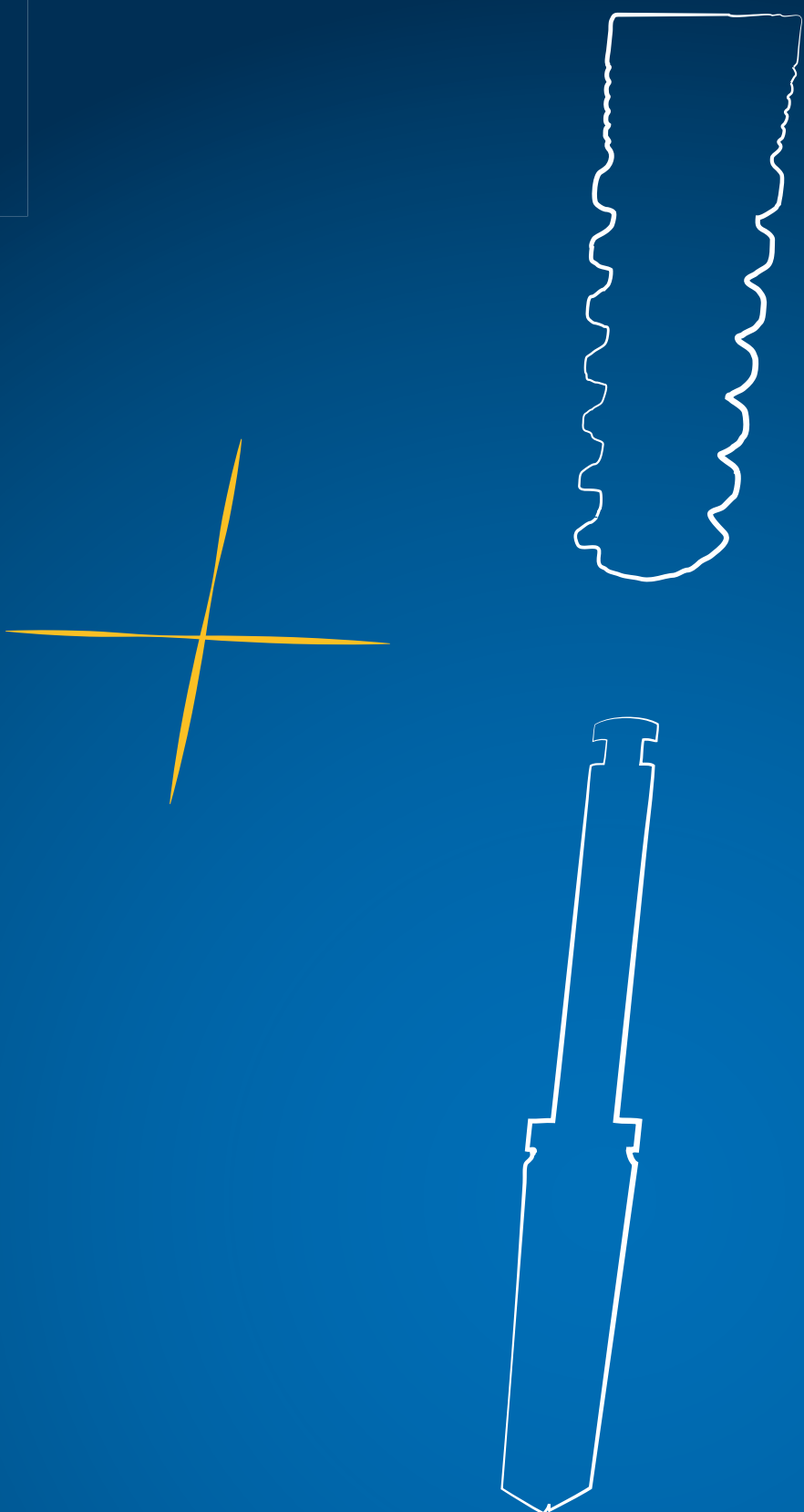

# SEVEN®

**UNE IDEE SIMPLE QUI VOUS  
CONDUIRA A LA REUSSITE**  
MAKE IT SIMPLE

**MIS**<sub>FRANCE</sub>  
**SEVEN**®

Avec un taux de réussite de 98%, l'implant SEVEN est le porte-drapeau de MIS. Les implants SEVEN sont fournis avec un foret final stérile à usage unique, permettant une procédure de forage sûre et précise. Pour en savoir plus sur MIS, visitez notre site web : [www.mis-implants.com/fr](http://www.mis-implants.com/fr) ou contactez-nous au : 01 78 14 13 00





**PROTECTA ACTIV CARBON ROEKO**► **STAND 1L11****Ail, Camembert, halitose, tabagisme, soignez vos patients sans vous boucher le nez...**

Avec une filtration supérieure à 99%, une couche extérieure résistante aux liquides protège l'équipe dentaire contre la contamination par les agents pathogènes transmis par le sang, la salive ou les particules en suspension dans l'air. Protecta active carbon est un masque chirurgical à 4 couches dont une couche de charbon actif qui assure au praticien et à son patient une protection supplémentaire par rapport aux masques classiques. Cette barrière empêche le passage des mauvaises odeurs et des agents pathogènes. Le charbon actif est connu pour sa capacité d'absorption particulière. Il est souvent utilisé pour la filtration de l'air et de l'eau, ainsi que pour la cicatrisation des plaies. Dans le



cabinet dentaire, les nuisances olfactives lors du traitement de patients souffrant d'halitose, par exemple, sont réduites. Grâce à la doublure intérieure douce, le port du masque bien ajusté est très confortable, il est hypoallergénique et exempt de latex.

**RESIN 8 COLORS HU-FRIEDY**► **STAND 1N20****La Paro en voit de toutes les couleurs...**

Chez Hu-Friedy, chaque instrument est pensé avec un seul objectif : aider à obtenir les meilleures performances. Cela va depuis son métal jusqu'à sa conception texturée exclusive, et à sa couleur pour l'organisation. Les instruments à détarturer et les curettes Resin 8 Colors, associent des manches en résine déclinés en 8 cou-

leurs vives avec des caractéristiques permettant de maximiser le confort et l'efficacité pour obtenir les meilleurs résultats cliniques au quotidien. Technologie EVEREDGE : reste plus affûté plus longtemps, donc, moins de temps d'affûtage. Intérieur acier, pour une solidité et une sensibilité tactile accrues. Manche en résine à large diamètre pour un poids optimal et une prise en main plus confortable ainsi qu'une réduction de la force de pincement. Conception unique de manche texturé, avec des rainures ondulées et une texture moletée unique augmentant la maîtrise de la rotation et assurant une tenue en main légère et plus sûre. Manche « Signature Série » : le manche en silicone offre plus de confort et une identification par couleur. Angles parfaits : pointes toujours fabriquées artisanalement pour l'élimination efficace du tartre. Système de code couleurs pour faciliter l'identification des instruments à détarturer et des curettes qui correspondent aux régions anatomiques de la bouche.

leurs vives avec des caractéristiques permettant de maximiser le confort et l'efficacité pour

correspondent aux régions anatomiques de la bouche.

**LM-SERVOMAX LM INSTRUMENTS**► **STAND 1P05****Actes optimisés et entretien des instruments facilité**

LM-ServoMax est un support des séquenceurs modulaire pour mieux organiser et rationaliser la manipulation des instruments dentaires et des accessoires pendant leur utilisation et leur recirculation. Ce séquenceur permet un excellent contrôle du risque infectieux, il prolonge la durée de vie des instruments et protège le personnel. Grâce à ses modules polyvalents, LM-ServoMax s'adapte aux besoins individuels et spécifiques des traitements. Il contient des modules pour prophylaxie, parodontie, endodontie et restauration à intégrer sur le plateau de base. Les cassettes LM-Servo5&8 et la cassette protectrice des instruments de l'extraction LM-LiftOut&TwistOut sont également compatibles avec le système LM-ServoMax.

L'utilisation de ce support moderne et pragmatique simplifie et accélère la logistique du cabinet. LM-ServoMax vous permet d'épargner du temps, de l'argent et du personnel.

**RISKONTROL PIERRE ROLLAND/ACTEON**► **STAND 1L16-18****Air et eau dans toutes les couleurs.**

Fort de leur succès, les embouts RISKONTROL ont encore été améliorés :

En effet, leur nouveau design permet une meilleure prise en main et une mise en place et un retrait facilités sur l'adaptateur. Les embouts se coudent plus aisément. Le système d'attache de l'embout sur l'adaptateur, Perfect System, est plus précis, évite tout risque d'éjection accidentelle de l'embout et présente une parfaite circulation de l'eau et de l'air. Enfin, le tout est disponible dans un packaging relooké.

**EUROTEC, A-DEC, HARCOURT**► **STAND 2P01****Clic-clac, les enfants vous diront merci...**

Venez nombreux vous faire « tirer le portrait » en participant à l'Opération « Photo souvenir » = « Photo sourire » sur

**La chaîne de l'espoir****les sourires de l'espoir**

son nouveau stand 2P01, où sera installée une cabine Harcourt. En effet, Eurotec Dental, distributeur exclusif A-dec pour la France, a choisi une animation qui lui tient à cœur : repartir avec son portrait noir et blanc signé Harcourt mais surtout, pouvoir offrir un sourire à un enfant grâce à votre don à l'association « Les Sourires de l'Espoir » qui appartient à la « Chaîne de l'Espoir », un enfant retrouvera une vie proche de la normalité.

Le programme des « Sourires de l'Espoir » est dirigé par le Docteur Bernard Pavy, chirurgien plasticien bénévole, qui mène des missions dans les pays d'Afrique et d'Asie depuis plusieurs années. Il intervient auprès d'enfants touchés par des malformations maxillo-faciales, notamment les « becs de lièvre » et forme des chirurgiens locaux à ce type d'interventions réparatrices. Il permet ainsi à des enfants, rejetés et isolés à cause de leur malformation qui fait peur, de retrouver un visage et une vie sociale car dans certains pays d'Afrique, cette malformation est souvent signe de mauvais sort, d'envoûtement et ces enfants atteints de ce type de malformations labiales et palatines sont abandonnés par leurs propres parents.

Le sourire retrouvé se lit bien sûr au niveau de la bouche, mais aussi dans le regard qui pétille.

Souriez devant l'objectif Harcourt sur le stand A-dec et vous déclencherez une cascade de sourires chez tous les enfants opérés par les chirurgiens des « Sourires de l'Espoir ».

**SOPROCARE ACTEON**► **STAND 1L16****SOPROCARE a une révélation à vous faire...**

Un nouvel assistant pour les cabinets dentaires : la caméra intra-buccale SOPROCARE de SOPRO qui a été développée pour accompagner le praticien au cours des traitements prophylactiques et parodontaux. Le mode « PERIO » révèle la plaque dentaire jeune et ancienne et les inflammations gingivales, même à un stade précoce. Le mode « CARIO » détecte les caries amélo-dentinaires, précocement, dès le stade 1. Le mode « DAY-LIGHT » est une macro vision pour une inspection visuelle précise et encore plus efficace. La SOPROCARE utilise le brevet SOPRO sur la fluorescence et à la fois l'amplification chromatique sélective afin de mettre en exergue les lésions dentaires pour un diagnostic prophylactique fiable et préventif. La SOPROCARE est

également un outil de communication très efficace qui convainc rapidement le patient du plan de traitement, tout en l'impliquant dans l'amélioration de sa santé bucco-dentaire. Les images parlent d'elles même, le patient n'a plus qu'à se laisser guider par les couleurs ! La SOPROCARE, vient compléter la gamme reconnue de SOPRO qui comprend notamment les caméras « SOPRO 617 », « SOPRO 717 first » et la « SOPROLIFE ». SOPRO, Groupe ACTEON, est leader mondial sur le marché des caméras intra-orales et son produit phare SOPROLIFE, basé sur le même concept de fluorescence que SOPROCARE, est best-seller aux Etats-Unis.







1

5

8

# Bastille

## Nouvel E9 Recorder

Découvrez-le à l'ADF Paris, stand 2M42  
28 novembre - 1<sup>er</sup> décembre 2012



[www.euronda.fr](http://www.euronda.fr)

**EURONDA**

PROXIMITÉ +  
FIABILITÉ +  
TRANQUILLITÉ =



NOS REPRÉSENTANTS : Patrick Sevin 06 13 24 51 87 - Paul Bacelar 07 61 64 77 55 - Gilles Mosca 06 10 45 56 35  
EURONDA FRANCE : Z.A. Du Paradis - 1, Rue Lavoisier - 95660 Champagne-sur-Oise - Tél. 01 30 34 50 27 - Fax 01 30 34 48 02  
[info@euronda.fr](mailto:info@euronda.fr) - [www.euronda.fr](http://www.euronda.fr)

**EURONDA**



# EQUIA : En équilibre entre prévention et esthétique.

EQUIA est un système de restauration qui allie les qualités des verre-ionomères et celles des composites. L'EQUIA associe l'EQUIA Fil, une nouvelle génération de particules de verre à l'EQUIA Coat, un traitement de surface hautement chargé.

■ Avec sa tolérance à l'humidité, son adhésion directe aux tissus dentaires, et son absence de rétraction dans de larges cavités, jamais le confort du praticien et du patient n'a été aussi élevé.

Bioactif, il permet enfin de combiner la prévention et l'esthétique.

Le traitement de surface EQUIA Coat

apporte des propriétés physiques et esthétiques inégalées, et garantit une restauration durable.

De nombreuses publications prouvent que l'EQUIA est un matériau de choix pour les restaurations dentaires à long terme même pour les surfaces soumises à des charges occlusales.

Elles valident que ce système peut être utilisé en restauration permanente pour les cavités de classe I et II et V, faisant de l'EQUIA l'alternative idéale à de nombreux matériaux (Amalgame, composite, compomères...) ◀

► **STAND 1M04**

Les données scientifiques sont disponibles sur demande à l'adresse [www.gceurope.com/goto/references](http://www.gceurope.com/goto/references)

## Cas clinique Dr Pascal MARODON (Martigues, France)



\* A/Situation initiale : présence de pathologies carieuses en distal de 25, de 26 et occluso-mésial de 27.



\* B/Mise en évidence clinique des lésions carieuses. A noter sur la face mésiale de la 26 une lésion précariéuse. Un CVI Haute densité (EQUIA) sera le matériau de choix pour la reconstitution; leur bio-activité leur permet d'absorber le fluor et de le relarguer, comme une pile au fluor => reminéralisation inter-proximale à espérer.



\* C/ Mise en évidence, grâce au « GC Tri Plaqué ID Gel » de zones à pH acide (bleu fluo) où les bactéries sont encore présentes. Le produit étant sous forme de gel, son utilisation est facilitée avec un micro-brush, même dans des zones difficiles d'accès. Il ne coule pas.



\* D/ Résultat de l'éviction carieuse.



\* E/ Un deuxième passage du révélateur « GC Tri Plaqué ID Gel » confirme :  
- l'absence de tissus carieux cavitaires  
- la persistance en mésial de 26 de bactéries (cf photo n°2).



\* F/ Matriçage : matrices + anneaux V3-ring de WAM. Après nettoyage à l'acide polyacrylique, la mise en place de l'EQUIA Fil se fait en une seule étape (deux capsules ont suffi). En 40 secondes, il devient condensable avec un fouloir légèrement humide.



\* G/ Le contourage de l'EQUIA Fil se réalise au bout de quatre minutes, en utilisant une fraise à séparer dans un premier temps, puis une pointe d'Arkansas, toutes deux montées sur CA rouge à basse vitesse.



\* H/ Le passage et la photo-polymérisation du traitement de surface « EQUIA Coat » le protègent pendant sa maturation, et augmentent ses résistances mécaniques, en particulier l'abrasion. Nous obtenons avec l'EQUIA des restaurations : rapidement mises en œuvre, radio-opaques, durables, bioactives, et esthétiques. Cette technique représente une excellente alternative à l'amalgame, aux composites, pour les cavités de classe I, ou classe II sans surcharges occlusales.

## Cas clinique Dr Michel BLIQUE (Nancy, France)



\* A/Situation Clinique initiale de 14 et 15 avant traitement.



\* B/ Situation juste après obturation avec « EQUIA ».



\* C/ Situation 1 mois après obturation avec « EQUIA ».



\* D/ Situation Clinique 1 an après obturation avec « EQUIA ». Noter l'intégration esthétique par rapport aux tissus environnants.



# ENDO **success**

CANAL ACCESS PREP

**NOUVEAU !**



Le kit d'inserts ultrasonores EndoSuccess™ comprend six inserts d'endodontie orthograde : repérage canalaire, finition de la cavité d'accès, reprise de traitement.

La série des ET 25 fabriqués en Titane-Niobium offre les meilleures performances pour des mini-inserts, sans risque de casse.

**P-MAX**  
NEWTRON **XS**



**Nos Offres ADF**  
à télécharger :



**Adoptez le meilleur de la Piezo**

La plus large gamme d'applications cliniques, grâce aux meilleurs micro-inserts: autonomie, flexibilité (deux réservoirs), performances, confort (éclairage LED), ergonomie...

P-Max Newtron™ XS - Efficacité et Précision.

SATELEC  
**ACTEON**



# Le ménage à trois DÜRR toujours ...

## VistaScan Mini pour MAC

► STAND 2M35

■ Le mariage de la technologie DÜRR DENTAL avec MAC OS est une vraie réussite après un an. Une évolution cette année avec la possibilité d'une connexion Ethernet.

**Et la toute dernière nouveauté 2012 :** Le VistaScan Mini Easy, au prix d'un capteur !

C'est une version simplifiée du VistaScan Mini Plus. Ce dernier né de la gamme des scanners pour écran à mémoire peut lire les écrans de taille 0 et 2 dont la surface est utilisée à 100%.

Une solution de radiographie numérique avec plaques au phosphore (écran à mémoire numérique) sur MAC (Fig.1), disponible depuis fin 2011.

Si le système VistaScan Mini de DÜRR DENTAL tournait déjà sur PC, c'était une

grande première que d'avoir enfin un tel système 100% MAC.

Cette avancée n'a pu voir le jour qu'avec la complicité d'un autre acteur, la société hd-IS qui a développé la passerelle entre le scanner radio de DÜRR et l'OS X du MAC. Une société concurrente a elle aussi réalisé un pont entre sa propre machine et le MAC, mais en réalité l'acquisition des images se fait grâce à une émulation PC sur le MAC.

Or, mettre un PC dans un MAC est souvent un non-sens pour beaucoup d'utilisateurs de la marque à la pomme, c'est pour cela que je ne vous présente que ce système, 100% MAC OS.

Enfin, l'éditeur de logiciels DENTAL-VIA qui commercialise M@cdent, intègre directement les images radiographiques



du VistaScan Mini dans sa propre base de données (Fig.2).

Il existait déjà des solutions compatibles MAC avec les capteurs radio, mais l'arrivée des plaques au phosphore satisfera les praticiens et les patients exigeants, par les avantages de ce procédé :

- encombrement, épaisseur et souplesse identiques au film argentique.
- prise de cliché possible dans les zones exiguës de la cavité buccale (Fig.3) et chez les patients sensibles au réflexe nauséeux, ainsi qu'en pédodontie (Fig.4).
- utilisation des mêmes angulateurs qu'en radiologie argentique.
- faible coût des plaques au phosphore (environ 70€), dont la durée de vie est d'environ 3000 cycles (données constructeur).
- 5 tailles de plaques, du grand modèle cliché occlusal au modèle pédodontie.
- mise en oeuvre simple et rapide avec un scanner « minimaliste » tant par ses dimensions que par sa simplicité d'utilisation qui trouve sa place au fauteuil (Fig.5) ou au bureau.

La qualité des images sur un MAC est époustouflante et dépasse de loin celle obtenue avec un PC, utilisant le même matériel ! (Fig.6) : choix de 4 définitions, du mode « rapide 10 LP/mm » à 500 dpi, au mode « super 40 LP/mm » à 2000 dpi pour un maximum de précision.

Comme pour tous les logiciels d'acquisition, les images peuvent être modifiées grâce à des outils : retournement, effets couleur, netteté, loupe, mesures de longueur... (Fig.7)

L'assistante dentaire ne sera pas perturbée quand au lieu de développer le cliché argentique dans le « PERIOMAT », elle glissera l'écran à mémoire avec sa protection dans le scanner.

Le dentiste travaillant seul sera serein quant à traiter ses clichés au fauteuil, et verra l'image arriver sur son écran en moins de 30 secondes.

La définition des images est excellente et rend l'exploitation en endodontie particulièrement agréable, en utilisant l'outil de mesure afin de déterminer la longueur de travail, voire contrôler celle obtenue par un localisateur d'apex (Fig.8).

Un seul cliché permet de voir 5 à 6 dents (format "2+") (Fig.9).

### Union libre ...

Le logiciel d'acquisition peut fonctionner indépendamment du logiciel de gestion du cabinet dentaire, ce qui donne plus de liberté aux praticiens qui désirent s'équiper d'un MAC mais qui n'ont pas encore de logiciel sur cette plateforme.

Cette innovation est une vraie révolution car elle marque la reconnaissance des dentistes utilisant un ordinateur Apple dans leur exercice quotidien.

Cette prise en compte, par DÜRR, des dentistes de plus en plus nombreux travaillant sur MAC est grandement appréciée.

On se réjouit également de la double connexion : USB, et Ethernet qui rend plus facile l'intégration de la machine à un réseau.

Pouvait-on rêver mieux de la part de l'industrie dentaire, que ce bel hommage rendu à Steve Jobs qui nous a quitté en octobre 2011, et dont bon nombre d'entre nous avons un peu de son esprit, de son âme, au creux de notre main, à chaque fois que nous téléphonons ou écoutons de la musique?... ◀◀

Docteur Marc REVISE

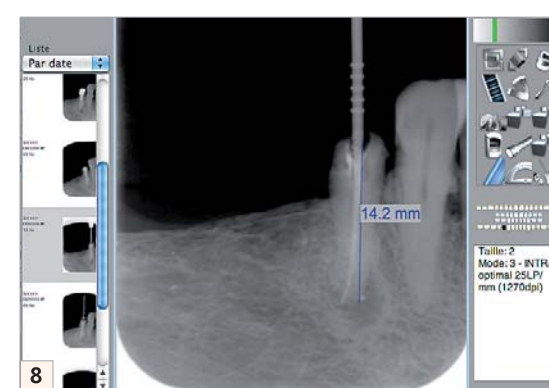
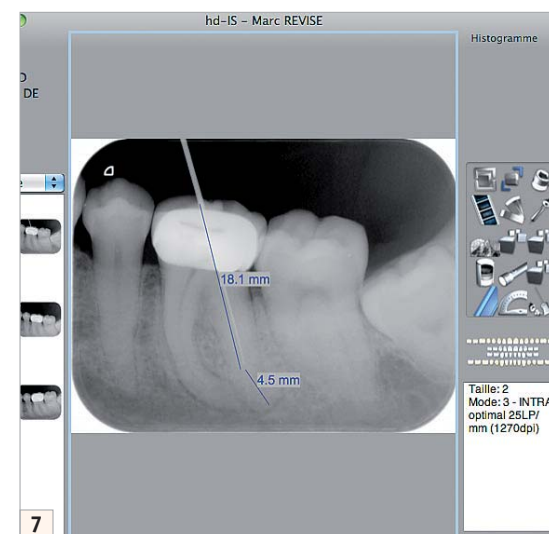
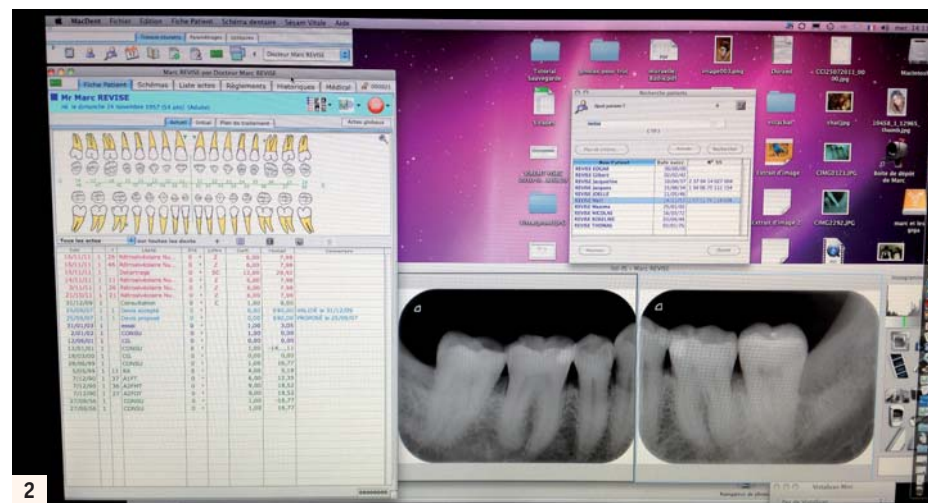



**WINTRAY KOHLER**

► **STAND 3M36b**

**Pratique le clip-clap pour le Pick-Up !**

Le WINTRAY nouvelle génération permet une prise d'empreinte rapide et parfaite en un seul clip. Grâce à ses segments clipsables, le WINTRAY est adapté à tous



les cas de positionnement d'implants unitaires ou multiples à l'arcade supérieure ou inférieure. Le ou les segments sont déclinés du porte-empreintes pour créer une ouverture permettant de visualiser les implants et d'assurer l'émergence des pick-up. Une hauteur de parois idéale et de larges barrettes facilitent l'application en bouche et la pose de pick-up dans des axes angulés. Disponible en 3 tailles (S, M, L) pour maxillaire supérieur et inférieur, le WINTRAY nouvelle génération s'utilise en implantologie aussi bien en édentation partielle que complète. En acier inoxydable, stérilisable et rigide, le WINTRAY remplit toutes les contraintes de traçabilité des processus de stérilisation. Présentation du WINTRAY Nouvelle Génération.

**L'IMPLANT SEVEN MIS**

► **STAND 3L18**

**Il s'adapte à tous les types d'os**

Cet implant, auto-taroudant est conçu pour s'adapter à tous les types d'os ainsi qu'aux procédures de régénération osseuse guidée. Sa conception géométrique conique intègre : un double filetage (insertion de 2,4 mm par révolution), 3 rainures auto-taroudantes à l'apex et des microspires au col pour une meilleure préservation de l'os cristallin. Le design unique du filetage assure une stabilité primaire exceptionnelle autorisant tous les types de protocoles de mises en charge. Poursuivant sa philosophie du « Make It Simple », MIS est fier d'être un pionnier livrant un foret final à usage unique avec chaque implant SEVEN. Ces forets finaux aux longueurs et diamètres spécifiques assurent une procédure de pose simple et sécurisée.

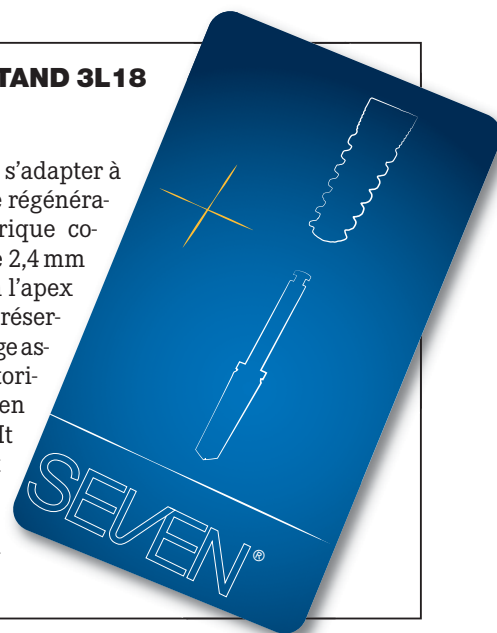

**TENEO SIRONA**

► **STAND 2N03**

**Trop facile avec Teneo**

Sirona offre une nouvelle option sur TENEQ. En septembre, Sirona leader dans la technologie dentaire, a présenté au salon FACHDENTAL de Leipzig, sa solution easymode pour TENEQ. La fonctionnalité de l'unité est exceptionnelle et satisfera les praticiens les plus exigeants. Easymode est la nouvelle option de contrôle qui le rend facile à utiliser par une simple pression sur un bouton et sans les menus. Les réglages individuels peuvent être préprogrammés, puis appelés directement dans easymode. Ceci augmente non seulement le confort du praticien, mais élève également le niveau de sécurité pendant le trai-

tement, rendant plus facile à utiliser ce nouveau centre de traitement. Une commande PC et une prise USB assure la garantie d'un équipement paré pour l'avenir et permet un diagnostic à distance: la clé d'un service rapide et efficace.



**VARIOS 970 LUX NSK**

► **STAND 2M12**

**Les ultrasons en parodontie**

Le Varios 970 est un détartreur ultrasonique multifonction. Il est équipé d'un dispositif indépendant ainsi que de deux bouteilles d'irrigation. Le Varios 970 est doté du nouveau moteur iPiezo NSK vous offrant un traitement plus efficace dans toutes les applications, ainsi qu'une large gamme d'inserts. Le Varios 970 LUX présente deux lampes LED, assu-



rant une vision plus claire et permettant une identification plus facile du tartre et de la plaque pendant l'hygiène buccale et les opérations de détartrage - Unité tout-en-un compacte pour la parodontie, l'endodontie, le détartrage, les interventions minimales et l'entretien des implants. Bouteilles grande capacité de 400 ml pratiques pour différentes solutions avec pompes indépendantes.

**FOTOSAN 630 THOMMEN MEDICAL**

► **STAND 4M11**

**Réalisez un sans faute avec le stylo effaceur de bactéries !**

Thommen France depuis plus de 4 ans en France met à la disposition de ses clients son expérience en parodontologie et sa grande réactivité. Leur gamme de produits s'élargit avec le FotoSan 630 stylo de désinfection activée par la lumière *dispositif médical de classe* fabriqué au Danemark.

- Les embouts ajustables de plus ou moins 15 degrés pour le traitement des canaux et des poches.
- les boutons de contrôle bilatéraux facilitent le traitement de la mâchoire supérieure et inférieure.
- une hauteur réduite de la tête lumi-

neuse facilite le traitement des patients ayant une petite ouverture buccale.

- une fonction automatisé intelligente entraîne une série d'activations lumineuses avec trois programmes : manuel, semi-automatique ou automatique.

LeFotosan 630 est principalement indiqué dans les parodontites, les péri-implantites, les caries profondes et l'endodontie, aphte et herpès.

La lumière LAD la plus puissante du monde.



**PERMASHADE LC ULTRADENT**

► **STAND 1M24**

**La palette de couleurs**

Vendue en kit ou à l'unité, cette résine de collage est indiquée pour les facettes de tous types :

Céramique, zircone, composite... Faible rétraction, faible épaisseur, nuancier complet. Sa seringue en contre angle ergonomique rend l'application délicate plus aisée que d'autres systèmes de conditionnement. Avec sa stabilité de couleur dans le temps, PermaShade LC est le matériau idéal pour créer un sourire esthétique.



The 34th Moscow International Dental Forum

# 2013 MOSCOW

The 34th Moscow International Dental Forum

**Dental-Expo**  
international dental fair

**September 16-19**  
Crocus Expo exhibition grounds

more than 500 exhibitors | more than 30000 attendees | more than 40 countries

www.dental-expo.com

**DENTALEXPO®**